

# Husvagnar 2024

## Teknisk data | Utrustning | Utrustningspriser

Giltig från 01.04.2024



# Dethleffs pluspunkter – Symbolförklaring

I Dethleffs husvagnar finns många smarta idéer och standardutrustning för din säkerhet och komfort. Bildtecken visar dig, i vilka husvagnar du hittar de enstaka delarna. Läs också mer om fördelarna på [www.dethleffs.se](http://www.dethleffs.se) eller fråga din återförsäljare.

## Mer till familjen



**Happy Family:** Planlösningar med våningsängar – perfekt för barnfamiljer. Trevåningsängar fås som tillägsutrustning i de flesta modeller.



**XXL** Praktiskt kylskåp med stor volym och separat frysack (se teknisk data för utförande)

## Mer komfort



**Välkomnande:** 70 cm bred XXL-ingångsdörr



**Sov gott:** Fasta bäddar med 7-zons premiumdrasser på ergonomiska ribbottnar i trä



**Mer plats:** Uppfällbar underslaf för mer stuvutrymme eller plats för barnen att leka (beroende på modell)



**Praktisk taksäng** för enkel förvaring ovanför sittgruppen (beroende på modell)



**Mer benutrymme:** Lyftbord med en pelare med lättgående sänkningsfunktion som gör om sittgruppen till en säng (beroende på modell)

## Mer säkerhet



Fordonets tak är av motståndskraftig glasfiber (GFK) – skyddar mot hårt väder



Skyddar mot hårt väder: Tak, front och bakparti av motståndskraftig glasfiber (GFK)



**Säkerheten först:** Prisvärt säkerhetspaket för ännu högre säkerhet på resorna (tillägsutrustning)



**Säker på resan:** Märkeschassi från säkerhetsexperten



Förhindrar effektivt sväng- och tipprelser



Trygg på vägen med bättre bromsvärden än genomsnittet och automatisk justeringsfunktion

## Mer utrustning



**Vinterspecialist!** Vinterdugliga husvagnar tack vare Vinterkomfort paket som tillägsutrustning (standard v. Beduin Scandinavia)



På resor går det undan, även på tyska Autobahn – med husvagnar som får körs i 100 km/t. Få mer information hos din återförsäljare



För ett hälsosamt rumsklimat: Optimal bakre ventilation av överskåpen förhindrar att kondensvatten bildas



**System Information Unit:** SIU-styrenhet inkl. sensorer för visning av fordonets nivåreglering och batterispänning som standard (extra sensorer finns som tillägsutrustning via Dethleffs originaltillbehör)











# VIKTIGA UPPLYSNINGAR FÖR VALET AV DIN HUSVAGN

När du köper en husvagn är det särskilt viktigt att välja rätt planlösning samt en tilltalande design. Därutöver spelar även vikten en avgörande roll. Familj, vänner, tilläggsutrustning, tillbehör och bagage – allt ska få plats. Samtidigt finns det rättsliga och tekniska gränser för konfiguration och last. Varje husvagn har konstruerats för en specifik vikt som inte får överskridas vid körning. Den avgörande frågan för husvagnsköpare är: Hur måste jag konfigurera mitt fordon för att rymma bagage och tillbehör i enlighet med mina behov utan att fordonet överskrider denna maximala vikt? För att göra detta beslut lättare för dig ger vi dig några tips nedan som är särskilt viktiga när du väljer ditt fordon från vår portfölj:

## 1. Den högsta tekniskt tillåtna lastvikten...

...är ett av tillverkaren fastställt värde som fordonet inte får överskrida. Dethleffs anger en övre gräns för fordonet baserat på planlösningen, som kan variera från planlösning till planlösning (till exempel 1 600 kg, 1 700 kg). Du hittar motsvarande uppgift för varje planlösning i tekniska data.

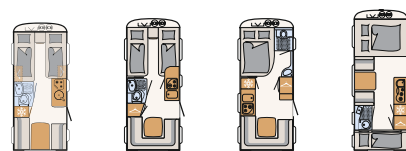

Husvagnar		460 EL	470 ER	470 FR	500 QSK
Sovplatser standard / max.		3	3	4	5/6 ○
● Högsta tekniskt tillåtna lastvikt*	kg	1500	1500	1500	1500
Tillverkarens specifika vikter för valfri utrustning*	kg	151	159	128	67
● Vikt i körklart skick (± 5 %)*	kg	1264 (1201 til 1327)*	1254 (1191 til 1317)*	1275 (1211 til 1339)*	1324 (1258 til 1390)*

## 2. Vikten i körklart skick...

... består – enkelt uttryckt – av basfordonet med standardutrustning. Det är enligt lag tillåtet och möjligt att ditt fordonets vikt i körklart skick avviker från det nominella värdet som anges i försäljningsdokumenten. Den tillåtna toleransen är ± 5 %. Det tillåtna intervallet i kilogram anges inom parentes efter vikten i körklart skick. För att du ska ha full insyn när det gäller möjliga viktavvikelser väger Dethleffs varje fordon i slutet av monteringsbandet och informerar din återförsäljare om vägningresultatet för ditt fordon så att återförsäljaren i sin tur kan vidarebefordra denna information till dig. För en detaljerad förklaring av vikten i körklart skick, hur toleranserna påverkar den minsta nyttovikten och nyttovikten, se avsnittet "Rättsliga meddelanden".

### 3. Standardutrustningens sovplatser...

... bestäms av tillverkaren och redovisas i försäljningsdokumenten. Genom att välja tillägsutrustning kan antalet sovplatser öka (till exempel 3-våningssäng) eller eventuellt minska (till exempel köksskåp i stället för sittmöbler).

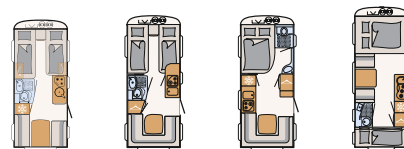

Husvagnar		460 EL	470 ER	470 FR	500 QSK
Sovplatser standard / max.		3	3	4	5/6 ○
Högsta tekniskt tillåtna lastvikt*	kg	1500	1500	1500	1500
Tillverkarens specifika vikter för valfri utrustning*	kg	151	159	128	67
Vikt i körklart skick (± 5 %)*	kg	1264 (1201 til 1327)*	1254 (1191 til 1317)*	1275 (1211 til 1339)*	1324 (1258 til 1390)*

### 4. Tillverkarens specifika vikter för valfri utrustning...

... är ett värde specificerat av Dethleffs per planlösning för den maximala vikten av tillägsutrustning som kan beställas. Denna begränsning är avsedd att säkerställa att den minsta nyttovikten, det vill säga den lagstadgade fria vikten för bagage och eftermonterade tillbehör, faktiskt är tillgänglig för belastningskapaciteten för de fordon som levereras av Dethleffs. Om vägningen i slutet av monteringsbanan i undantagsfall visar att den faktiska möjliga nyttolasten sjunker under den minsta nyttovikten på grund av en tillåten viktavvikelse, kontrollerar vi tillsammans med din återförsäljare och dig – innan vi levererar fordonet – om vi till exempel kommer att öka fordonets tillåtna belastning eller tar bort tillägsutrustning. **Detaljerade förklaringar hur toleranser påverkar den minsta nyttovikten och nyttovikten finns i avsnittet "Rättsliga meddelanden".**

### 5. Den extra vikten på grund av tillägsutrustning och paket...

Tillägsutrustning*	Ingår i förpackningen	Pris i kr. (inkl. moms)	Mervikt (kg)*	Kod			
					460 EL	470 ER	470 FR
<b>Badrum</b>							
Alternativt toaletterum	-	399,-	4	604	-	-	-
<b>Multimedia</b>							
Utvändigt multifunktionsuttag till 12V, 220V, TV och SAT	-	1.129,-	10	1049	-	○	○
TV 22" inkl. DVD och receiver	-	999,-	3.5	1103	○	○	○

... ökar fordonets faktiska vikt (= vikt i körklart skick plus vald tillägsutrustning) och minskar nyttolasten. Det angivna värdet visar den extra vikten jämfört med standardutrustningen för respektive planlösning. Den totala vikten av de valda paketen och tillägsutrustningen får inte överskrida tillverkarens specifika vikter för tillägsutrustning.





## INNEHÅLL

**VIKTIGA UPPLYSNINGAR** FÖR VALET AV DIN HUSVAGN ..... 5

**c'joy** c'joy ..... 8

**c'go & c'go up** c'go & c'go up ..... 15

**Aero & Aero up** Aero & Aero up ..... 25

**Camper®** Camper® ..... 36

**Nomad** Nomad ..... 50

**Beduin Scandinavia** Beduin Scandinavia ..... 63

**RÄTTSLIGA MEDDELANDEN** OM VIKTRELATERADE UPPGIFTER ..... 71

TEKNISK INFORMATION / FOTNOTER ..... 73

# c'joy

## Perfekt för nybörjare

c'joy har allt du behöver för att uppleva stor frihet. Tack vare de kompakta måtten och den låga vikten passar den även för små bilar och kan, beroende på dragfordonet, även köras med körkort klass B. Ändå erbjuder den tillräckligt med utrymme - och det för upp till 6 personer - beroende på modell. Det gör semestern rolig!

## Klädsel



+ Klädsel Timor



+ Klädsel Kapan

## Trädekor



+ Trädekor Tindari Bora

möjligt som tillägsutrustning

## Kännetecken

Totallängd, ca.	622 - 714 cm
Total bredd ca.	212 cm
Totalhöjd, ca.	265 cm
Ståhöjd, bodel, ca.	198 cm

Max.-värde delvis inte möjligt till alla modeller eller ev. endast i kombination med tillägsutrustning mot extrakostnad.

## Pluspunkter

- + Ingen rädsla för trånga passager: med en bredd på bara 212 cm är den mycket lätt att köra
- + Verklig lättviktare: med rätt dragfordon räcker det ofta med körkort klass B
- + Skydd mot dåligt väder: Fram, bak och tak i robust GFK
- + Den perfekta husvagnen för nybörjare: attraktivt pris och allt du behöver på semestern
- + Du behöver inte vara utan någonting: I de stora förvaringsfacken finns plats för allt du behöver



# c'joy

## Teknisk data



c'joy		410 LK	420 QSH	460 LE	480 FSH	480 QLK
Pris (inkl. moms)	kr	275 000,-	255 000,-	265 000,-	275 000,-	285 000,-
Standardchassi		System-lättviktschassi, 1.100 kg	System-lättviktschassi, 1.100 kg	System-lättviktschassi, 1.200 kg	System-lättviktschassi, 1.200 kg	System-lättviktschassi, 1.200 kg
Totallängd, ca.	cm	622	625	675	708	714
Karosslängd, ca.	cm	499	503	553	593	593
Total bredd ca.	cm	212	212	212	212	212
Totalhöjd, ca.	cm	265	265	265	265	265
A-mått, förtält ca.	cm	914	918	968	1008	1008
Ståhöjd, bodel, ca.	cm	198	198	198	198	198
Isolering, golv / vägg / tak	mm	38 / 28 / 28	38 / 28 / 28	38 / 28 / 28	38 / 28 / 28	38 / 28 / 28
Däckdimension		185 R14C 8PR	185 R14C 8PR	185 R14C 8PR	185 R14C 8PR	185 R14C 8PR
Säng: Fram, L x B, ca.	cm	190 x 140 - 115	195 x 150	190 x 100 - 90	200 x 160	190 x 150
Säng: Mittsäng, L x B, ca.	cm		170 x 90 - 80		170 x 90	190 x 120
Säng: Bak, L x B, ca.	cm	190 x 65 / 190 x 70 / 2x 190 x 70 ○ / 190 x 60 ○		200 x 80 / 195 x 80 / 200 - 195 x 190 ○		190 x 60 / 190 x 70 / 2x 190 x 60 ○ / 190 x 70 ○
Sovplatser standard / max.		4 / 5 ○	3	3	3	5 / 6 ○
Vikt i körklart skick (+/-5%)*	kg	951 (903 till 999)*	921 (875 till 967)*	961 (913 till 1009)*	1026 (975 till 1077)*	1066 (1013 till 1119)*
Tillverkarens specifika vikter för tilläggsutrustning*	kg	58	98	153	84	124
Högsta tekniskt tillåtna lastvikt*	kg	1100	1100	1200	1200	1300
Värmesystem		S 3004, 3,5 kW Gas	S 3004, 3,5 kW Gas	S 3004, 3,5 kW Gas	S 3004, 3,5 kW Gas	S 3004, 3,5 kW Gas
Kylskåpsvolym (varav frysfack) ca.	l	131,5 (15)	131,5 (15)	83 (8,2)	131,5 (15)	131,5 (15)
Färskvattentankens totala kapacitet/färskvattentankens tillåtna fyllnadsnivå vid körning	l	12	12	12	12	12
Vägguttag 12 V / 230 V / USB		0 / 3 / 0	0 / 3 / 0	0 / 3 / 0	0 / 3 / 0	0 / 2 / 0

○ Tilläggsutrustning — Inte möjligt ● Standardutrustning ◆ Obligatoriskt △ Okänd vid tidpunkten för publicering



\* INFO

Den specificerade vikten i körklart skick är ett standardvärde som fastställts i typgodkännandeprocessen. På grund av tillverkningstoleranser kan den faktiskt vägda vikten i körklart skick avvika från det ovan angivna värdet. Avvikelser på upp till ± 5 % av vikten i körklart skick är tillåtna enligt lag och möjliga. Det tillåtna intervallet i kilogram anges inom parentes efter vikten i körklart skick. Tillverkarens specifika vikt för valfri utrustning är ett imputerat värde som bestäms för varje typ och planlösning med vilket Dethleffs bestämmer den maximala vikten som maximalt är tillgänglig för fabriksinstallerad tilläggsutrustning. Begränsningen av tilläggsutrustning ska säkerställa att den minsta nyttovikten, det vill säga den lagstadgade fria vikten för bagage och tillbehör som installerats i efterhand, faktiskt är tillgänglig för nyttolasten för de

fordon som levereras av Dethleffs. Den verkliga vikten på ditt fordon från fabrik kan inte bestämmas förrän det vägs i slutet av monteringsbanan. Om vägningen i undantagsfall visar att den faktiska möjliga belastningskapaciteten sjunker under den lägsta nyttovikten trots begränsningen av tilläggsutrustningen på grund av en tillåten viktavvikelse, kontrollerar vi tillsammans med dig och din återförsäljare innan vi levererar fordonet, om vi till exempel kommer att öka fordonets tillåtna belastning eller tar bort tilläggsutrustning. Fordonets högsta tekniskt tillåtna lastvikt får inte överskridas. Detaljerad information och förklaringar om ämnet vikt och om konfiguration av fordonet finns i avsnittet Rättsliga meddelanden om viktrelaterade uppgifter.



# Standardutrustning

	410 LK	420 QSH	460 LE	480 FSH	480 QLK
<b>Chassi</b>					
Däck på stålfälgar 185 R14 C 8 PR	●	●	●	●	●
Galvaniserat chassi, med påloppsbrömsning och automatisk backning	●	●	●	●	●
<b>Chassiutrustning</b>					
Lätta, galvaniserade Stabilform-stödben	●	●	●	●	●
Märkesdäck av hög kvalitet som uppfyller kraven för 100 km/h	●	●	●	●	●
Navkapslar till 14" däck	●	●	●	●	●
<b>Yttre utrustning</b>					
2-delad ingångsdörr	●	●	●	●	●
Frontparti, bakparti och tak av motståndskraftig, glasfiberförstärkt plast (GFK)	●	●	●	●	●
Förvaringsutrymme för 2 gasflaskor med en fyllnadsvikt på 11 kg	●	●	●	●	●
Stabilt golv av durkplåt i gasolkoffert	●	●	●	●	●
Öppningsbara och isolerade dubbelglas-fönster (grafit grå) med mörkläggnings- och myggnätsskärmen	●	●	●	●	●
<b>Yttre design</b>					
Hamrad plåt utvändigt i vit	●	●	●	●	●
<b>Serviceluckor</b>					
Servicelucka 560x1150 mm höger bak	●	—	—	—	●
<b>Inre design</b>					
Klädsel Timor	●	●	●	●	●
Trädekor Tindari Bora	●	●	●	●	●
<b>Textilutrustning</b>					
7-zons kallskumsmadrass till enkelsäng, höger, standard	—	—	●	—	—
7-zons kallskumsmadrass till enkelsäng, vänster, standard	—	—	●	—	—
Kallskumsmadrass till dubbeltsäng	—	●	—	●	●
<b>Möbelvarianter</b>					
Airplus - perfekt luftcirkulation i vagnen med bakventilerade överskåp	●	●	●	●	●
Sittgrupp, som kan göras om till sovyta	●	●	●	●	●
Specialribbotten med flexibla ändfästen av gummi, uppfällbar för effektiv användning av förvaringsutrymmena under sängarna	●	●	●	●	●
Våningssäng med 2 sovplatser (uppfällbar)	●	—	—	—	●
Våningssängar med fallskydd och stege	●	—	—	—	●
<b>Kök</b>					
Praktisk 3-lågig spis med manuell tändning	●	●	●	●	●
Rymligt kylskåp på 131,5 l volym och 15 l frysfack	●	●	—	●	●
Rymligt kylskåp på 83 l volym och 8,2 l frysfack	—	—	●	—	—
<b>Badrum</b>					
Duschgolv	●	●	●	●	●
Snyggt handfat	●	●	●	●	●
Taklucka med myggnät	●	●	●	●	●
<b>Uppvärmning</b>					
Gasvärme S 3004 med tändningsautomatik	●	●	●	●	●
<b>Elinstallation</b>					
12 V strömförsörjning i hela fordonet	●	●	●	●	●
Färtlampa 12 V	●	●	●	●	●
Kompakt elblock med 230 V automatsäkring och 12 V-säkring i garderob inklusive kraftfull omformare på 340 W	●	●	●	●	●
Yttre CEE-anslutning för vagnens 230 V-system	●	●	●	●	●
<b>Vattenförsörjning</b>					
Elektrisk vattenförsörjning	●	●	●	●	●
Färskvattenbehållare 12 l	●	●	●	●	●
<b>Övrigt</b>					

# Standardutrustning

SIU-Ready (förberedelse för SIU-styrenhet)

410 LK	420 QSH	460 LE	480 FSH	480 QLK
●	●	●	●	●

# Paket c'joy

Paket	Dynamik paket (13094)	Dynamik paket (13274)	Dynamik paket (13275)
Säkerhetskoppling	x	x	x
Stötdämpare	x	x	x
Färskvattentank 44 l	x	x	x
Spillvattentank, 22 l mobil	x	x	x
Reservhjulshållare i gasolkoffert	x	x	x
Servicelucka 1000x420 mm höger fram	x		
Servicelucka 1000x420 mm höger bak		x	
Servicelucka 750x300 mm höger fram			x
Paketets värde kr	14 800,-	14 800,-	14 100,-
Specialpris kr	9 700,-	9 700,-	9 700,-
Du sparar kr	5 100,-	5 100,-	4 400,-
Mervikt (kg)*	28.1	28.1	28.1

Paket	Autark paket I (10011)	Autark paket II (10012)
Batteri (95 Ah)	x	x
Batteriladdare	x	x
Central 12 V huvudbrytare	x	x
Spänningsindikator	x	x
Fläkt 12V till luftburen S 3004 värme	x	
Specialpris kr	14 200,-	12 900,-
Mervikt (kg)*	31	29

Touring paket (9243)	Pris kr
Varmvattenförsörjning	7 900,-
Varmluftanläggning	4 700,-
Taklucka 700 x 500 mm	4 700,-
Myggnätsdörr	3 600,-
Paketets värde	20 900,-
Specialpris	18 100,-
Du sparar	2 800,-
Mervikt (kg)*	13

△ Okänd vid tidpunkten för publicering



\* INFO

Fabriksinstallation av tilläggsutrustning ökar fordonets faktiska vikt och minskar nyttovikten. Tilläggsvikten som anges för paket och tilläggsutrustning visar tilläggsvikten jämfört med standardutrustningen för respektive modell eller planlösning. Den valda tilläggsutrustningens totalvikt får inte överskrida tillverkarens specifika vikter för valfri utrustning som anges i modellöversikterna. Detta är ett imputerat värde som bestäms för varje typ och

planlösning, som Dethleffs använder för att bestämma den maximala vikten som är tillgänglig för fabriksinstallerad tilläggsutrustning. Vid en ökning av tillåten belastning ökar tillverkarens specifika vikter för tilläggsutrustning. Utförliga upplysningar och förklaringar om ämnet vikt finns i avsnittet "Rättsliga meddelanden om viktrelaterade uppgifter".



# Tilläggsutrustning\*

	Ingår i paket	Pris i kr. (inkl. moms)	Mervikt (kg)*	Kod	410 LK	420 QSH	460 LE	480 FSH	480 QLK
<b>Chassi</b>									
17" aluminiumfälgar i Dethleffs-design	—	11 400,-	1	11608	○	○	○	○	○
Däck på aluminiumfälgar 185 R14 C LI 102 - upp till och med 1.600 kg totalvikt	—	6 600,-	1	836	○	○	○	○	○
<b>Viktökning</b>									
Viktändring till 1.360 kg (utan ändring av chassi)	—	2 300,-	0	9619	○	○	○	○	○
Viktändring till 1.200 kg (utan ändring av chassi)	—	2 300,-	0	134	○	○	—	—	—
Viktändring till 1.300 kg (utan ändring av chassi)	—	2 300,-	0	135	—	○	—	—	—
Viktändring till 1.500 kg	—	8 500,-	20	136	—	○	—	—	—
Viktändring till 1.500 kg	—	8 500,-	0	136	—	—	—	○	○
<b>Chassiutrustning</b>									
Dragstångsskydd	—	3 100,-	2.5	13098	○	○	○	○	○
ETS Plus stabiliseringssystem	—	13 000,-	5.3	10764	○	○	○	○	○
Reservhjul på aluminiumfälg 185 R14 C LI 102 - upp till och med 1.600 kg totalvikt	—	4 700,-	17	837	—	○	—	○	○
Reservhjul på aluminiumfälg 215/60 R17 C LI 109	—	8 300,-	24.1	11540	○	○	○	○	○
Reservhjul på stålfälg 185 R14 C 8 PR - upp till och med 1.600 kg totalvikt	—	3 200,-	18	831	—	○	—	○	○
<b>Yttre utrustning</b>									
Fönster i bak	—	8 300,-	4	1108	—	—	○	—	—
Fönster i front	—	6 400,-	3	982	●	○	●	○	○
Fönster i toaletterummet, öppningsbart	—	4 300,-	2	1028	○	○	○	○	○
Köksfönster, skjutbart (ändrad fönsterform)	—	3 400,-	3	6406	○	○	○	○	○
Myggnätsdörr	TP	3 600,-	3	360	○	○	○	○	○
Reservhjulshållare i gasolkoffert	DP	1 700,-	1	432	○	○	○	○	○
Taklucka 700 x 500 mm	TP	4 700,-	8	11575	○	○	○	○	○
<b>Serviceluckor</b>									
Servicelucka 1000x420 mm höger bak	DP	4 300,-	2	6418	—	—	○	—	—
Servicelucka 1000x420 mm höger fram	DP	4 300,-	2	6416	—	○	—	○	○
Servicelucka 1000x420 mm vänster bak	—	4 300,-	2	6417	—	—	○	—	—
Servicelucka 1000x420 mm vänster fram	—	4 300,-	2	6415	—	○	—	—	○
Servicelucka 750x300 mm höger fram	DP	3 600,-	2	6420	○	—	—	—	—
<b>Inre design</b>									
Klädsel Kapan	—		0	13226	○	○	○	○	○
<b>Möbelvarianter</b>									
Ombäddning enkel- till dubbelsäng	—	5 400,-	6	685	—	—	○	—	—
Väningsäng med 3 sovplatser (inte uppfällbar)	—	10 600,-	21	200	○	—	—	—	○
<b>Multimedia</b>									
TV-förberedelse (antennkabel och TV-hållare)	—	3 600,-	2	678	○	○	○	○	○
Utvändigt multifunktionsuttag till 12V, 220V, TV och SAT	—	3 300,-	1	611	○	○	○	○	○
<b>Uppvärmning</b>									
Fläkt 12V till luftburen S 3004 värme	AP	3 100,-	2	177	○	○	○	○	○
Tilläggsvärme Ultraheat till luftburen S 3004 värme, elektro 220 V	—	7 300,-	2	364	○	○	○	○	○
Varmluftanläggning	TP	4 700,-	0	142	○	○	○	○	○
<b>AC</b>									



\* INFO

Fabriksinstallation av tilläggsutrustning ökar fordonets faktiska vikt och minskar nyttovikten. Tilläggsvikten som anges för paket och tilläggsutrustning visar tilläggsvikten jämfört med standardutrustningen för respektive modell eller planlösning. Den valda tilläggsutrustningens totalvikt får inte överskrida tillverkarens specifika vikter för valfri utrustning som anges i modellöversikterna. Detta är ett imputerat värde som bestäms för varje typ och

planlösning, som Dethleffs använder för att bestämma den maximala vikten som är tillgänglig för fabriksinstallerad tilläggsutrustning. Vid en ökning av tillåten belastning ökar tillverkarens specifika vikter för tilläggsutrustning. Utförliga upplysningar och förklaringar om ämnet vikt finns i avsnittet "Rättsliga meddelanden om viktrelaterade uppgifter".

## Tilläggsutrustning\*

	Ingår i paket	Pris i kr. (inkl. moms)	Mervikt (kg)*	Kod	410 LK	420 QSH	460 LE	480 FSH	480 QLK
Förberedelse för AC	—	2 400,-	3.5	172	○	○	○	○	○
<b>Elinstallation</b>									
Extra belysning med LED-spotlights	—	3 000,-	2	9692	○	○	○	○	○
USB-uttag till spotlights-skene	—	700,-	0.5	9989	○	○	○	○	○
<b>Vattenförsörjning</b>									
Duschutrustning med armatur och draperi	—	3 600,-	3	1097	○	○	○	○	○
Färskvattentank 44 l	DP	2 400,-	6	9240	○	○	○	○	○
Spillvattentank, 22 l mobil	DP	1 600,-	3	367	○	○	○	○	○
Varmvattenförsörjning	TP	7 900,-	2	123	○	○	○	○	○
<b>Gasol</b>									
Gasollarm	—	2 900,-	0.5	10058	○	○	○	○	○
<b>Paket</b>									
Autark paket I <sup>2)</sup>	—	14 200,-	31	10011	○	○	○	○	○
Autark paket II	—	12 900,-	29	10012	○	○	○	○	○
Dynamik paket <sup>1)</sup>	—	9 700,-	28.1	13094	—	○	—	○	○
Dynamik paket <sup>1)</sup>	—	9 700,-	28.1	13274	—	—	○	—	—
Dynamik paket <sup>1)</sup>	—	9 700,-	28.1	13275	○	—	—	—	—
Touring paket	—	18 100,-	13	9243	○	○	○	○	○

○ Tilläggsutrustning — Inte möjligt ● Standardutrustning ◆ Obligatoriskt △ Okänd vid tidpunkten för publicering

TP Touring paket DP Dynamik paket AP Autark paket



\* INFO

Fabriksinstallation av tilläggsutrustning ökar fordonets faktiska vikt och minskar nyttovikten. Tilläggsvikten som anges för paket och tilläggsutrustning visar tilläggsvikten jämfört med standardutrustningen för respektive modell eller planlösning. Den valda tilläggsutrustningens totalvikt får inte överskrida tillverkarens specifika vikter för valfri utrustning som anges i modellöversikterna. Detta är ett imputerat värde som bestäms för varje typ och

planlösning, som Dethleffs använder för att bestämma den maximala vikten som är tillgänglig för fabriksinstallerad tilläggsutrustning. Vid en ökning av tillåten belastning ökar tillverkarens specifika vikter för tilläggsutrustning. Utförliga upplysningar och förklaringar om ämnet vikt finns i avsnittet "Rättsliga meddelanden om viktrelaterade uppgifter".

# c'go & c'go up

## Husvagn "to go"

C'go får dig att vilja packa väskorna och åka på turné direkt. Den ser modern och fräsch ut, finns i tre fräcka klädslar och erbjuder dessutom ett större urval av planlösningar: Från den lilla kompakta till den rymliga familjevagnen. Detta gör den till en idealisk resekompis och särskilt populär bland unga par och små familjer. Och det är inte så konstigt, familjens unga vän finns till ett attraktivt pris! När åker vi?

## Klädsel



+ Klädsel Ronda



+ Klädsel Estepona

○



+ Klädsel Manilva ○

## Trädekor

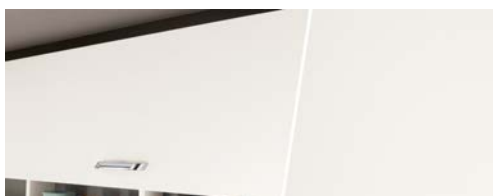

+ WEB Alaska White

○ möjligt som tillägsutrustning

## Kännetecken

Totallängd, ca.	631 - 803 cm
Total bredd ca.	220 - 250 cm
Totalhöjd, ca.	261 - 271 cm
Ståhöjd, bodel, ca.	198 - 208 cm

Max.-värde delvis inte möjligt till alla modeller eller ev. endast i kombination med tillägsutrustning mot extrakostnad.

## Pluspunkter

- + Lättvikt: Så lätt att du i många fall till och med kan dra den med ett körkort i klass B (beroende på fordonet förstås)
- + Något för alla: tack vare det stora urvalet av planlösningar
- + Skydd mot alla väderförhållanden: Fram, bak och tak i robust GFK
- + Fräsch look: Elegant och modern inredning och ett elegant urval av klädsel för att passa individuella smaker
- + c'go up: Standard med nedfällbar säng (200 x 140 cm liggyta) ovanför sittgruppen





# c'go & c'go up

## Teknisk data



c'go & c'go up		415 QL	475 EL	475 FR	495 FR
Pris (inkl. moms)	kr	269 000,-	315 000,-	315 000,-	299 000,-
Standardchassi		System-lättviktschassi, 1.200 kg	System-lättviktschassi, 1.300 kg	System-lättviktschassi, 1.300 kg	System-lättviktschassi, 1.360 kg
Totallängd, ca.	cm	631	676	680	725
Karosslängd, ca.	cm	498	552	558	588
Total bredd ca.	cm	220	230	230	230
Totalhöjd, ca.	cm	261	261	261	261
A-mått, förtält ca.	cm	902	955	962	992
Ståhöjd, bodel, ca.	cm	198	198	198	198
Isolering, golv / vägg / tak	mm	38 / 28 / 28	38 / 28 / 28	38 / 28 / 28	38 / 28 / 28
Däckdimension		185 R14C 8PR	185 R14C 8PR	185 R14C 8PR	185 R14C 8PR
Säng: Fram, L x B, ca.	cm	200 x 135	210 x 85 / 185 x 85 / 200 x 190 ○	205 x 144 - 110	200 x 145 - 110
Säng: Mittsäng, L x B, ca.	cm				
Säng: Bak, L x B, ca.	cm	200 x 130 - 100	210 x 105	212 x 132 - 149	210 x 150 - 130
Sovplatser standard / max.		3	3	4	4
Vikt i körklart skick (+/-5%)*	kg	1006 (956 till 1056)*	1126 (1070 till 1182)*	1136 (1079 till 1193)*	1161 (1103 till 1219)*
Tillverkarens specifika vikter för tilläggsutrustning*	kg	113	88	67	99
Högsta tekniskt tillåtna lastvikt*	kg	1200	1300	1300	1360
Värmesystem		S 3004, 3.5 kW Gas	S 3004, 3.5 kW Gas	S 3004, 3.5 kW Gas	S 3004, 3.5 kW Gas
Kylskåpsvolym (varav frysfack) ca.	l	78 (11)	78 (11)	137 (15)	137 (15)
Spillvattentank, ca.	l	23	23	23	23
Färskvattentankens totala kapacitet/färskvattentankens tillåtna fyllnadsnivå vid körning	l	44 / 15	44 / 15	44 / 15	44 / 15
Vägguttag 12 V / 230 V / USB		0 / 5 / 0	0 / 5 / 0	0 / 5 / 0	0 / 5 / 0



\* INFO

Den specificerade vikten i körklart skick är ett standardvärde som fastställts i typgodkännandeprocessen. På grund av tillverkningstoleranser kan den faktiskt vägda vikten i körklart skick avvika från det ovan angivna värdet. Avvikelser på upp till ± 5 % av vikten i körklart skick är tillåtna enligt lag och möjliga. Det tillåtna intervallet i kilogram anges inom parentes efter vikten i körklart skick. Tillverkarens specifika vikt för valfri utrustning är ett imputerat värde som bestäms för varje typ och planlösning med vilket Dethleffs bestämmer den maximala vikten som maximalt är tillgänglig för fabriksinstallerad tilläggsutrustning. Begränsningen av tilläggsutrustning ska säkerställa att den minsta nyttovikten, det vill säga den lagstadgade fria vikten för bagage och tillbehör som installerats i efterhand, faktiskt är tillgänglig för nyttolasten för de

fordon som levereras av Dethleffs. Den verkliga vikten på ditt fordon från fabrik kan inte bestämmas förrän det vägs i slutet av monteringsbanan. Om vägningen i undantagsfall visar att den faktiska möjliga belastningskapaciteten sjunker under den lägsta nyttovikten trots begränsningen av tilläggsutrustningen på grund av en tillåten viktavvikelse, kontrollerar vi tillsammans med dig och din återförsäljare innan vi levererar fordonet, om vi till exempel kommer att öka fordonets tillåtna belastning eller tar bort tilläggsutrustning. Fordonets högsta tekniskt tillåtna lastvikt får inte överskridas. Detaljerad information och förklaringar om ämnet vikt och om konfiguration av fordonet finns i avsnittet Rättsliga meddelanden om viktrelaterade uppgifter.

# c'go & c'go up

## Teknisk data

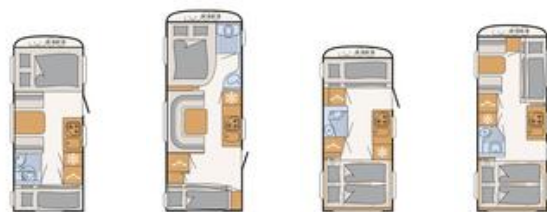

c'go & c'go up		495 QSK	565 FMK	up 465 KR	up 525 KR
Pris (inkl. moms)	kr	315 000,-	379 000,-	339 000,-	365 000,-
Standardchassi		System-lättviktschassi, 1.360 kg	System-lättviktschassi, 1.600 kg	System-lättviktschassi, 1.500 kg	System-lättviktschassi, 1.600 kg
Totallängd, ca.	cm	714	803	682	756
Karosslängd, ca.	cm	587	672	551	623
Total bredd ca.	cm	230	250	230	230
Totalhöjd, ca.	cm	261	261	271	271
A-mått, förtält ca.	cm	990	1086	968	1040
Ståhöjd, bodel, ca.	cm	198	198	208	208
Isolering, golv / vägg / tak	mm	38 / 28 / 28	38 / 28 / 28	38 / 28 / 28	38 / 28 / 28
Däckdimension		185 R14C 8PR	185 R14C 8PR	185 R14C 8PR	185 R14C 8PR
Säng: Fram, L x B, ca.	cm	210 x 135	205 x 165 - 130	2x 210 x 95	205 x 75 / 200 x 75 / 175 x 90 - 80
Säng: Mittsäng, L x B, ca.	cm	190 x 90	200 x 110		
Säng: Bak, L x B, ca.	cm	2x 210 x 75 / 3x 210 x 75 ○	2x 200 x 80 / 2x 200 x 80 ○ / 200 x 70 ○	200 x 145 / 210 x 170 - 160	200 x 145 / 212 x 170 - 160
Sovplatser standard / max.		5 / 6 ○	5 / 6 ○	6	7
Vikt i körklart skick (+/-5%)*	kg	1166 (1108 till 1224)*	1371 (1302 till 1440)*	1231 (1169 till 1293)*	1341 (1274 till 1408)*
Tillverkarens specifika vikter för tilläggsutrustning*	kg	84	111	153	126
Högsta tekniskt tillåtna lastvikt*	kg	1360	1600	1500	1600
Värmesystem		S 3004, 3,5 kW Gas	S 5004, 6 kW Gas	S 3004, 3,5 kW Gas	S 3004, 3,5 kW Gas
Kylskåpsvolym (varav frysfack) ca.	l	137 (15)	137 (15)	137 (15)	137 (15)
Spillvattentank, ca.	l	23	23	23	23
Färskvattentankens totala kapacitet/färskvattentankens tillåtna fyllnadsnivå vid körning	l	44 / 15	44 / 15	44 / 15	44 / 15
Vägguttag 12 V / 230 V / USB		0 / 5 / 0	0 / 6 / 0	0 / 5 / 0	0 / 6 / 0

○ Tilläggsutrustning — Inte möjligt ● Standardutrustning ◆ Obligatoriskt △ Okänd vid tidpunkten för publicering



Den specificerade vikten i körklart skick är ett standardvärde som fastställs i typgodkännandeprocessen. På grund av tillverknings toleranser kan den faktiskt vägda vikten i körklart skick avvika från det ovan angivna värdet. Avvikelser på upp till ± 5 % av vikten i körklart skick är tillåtna enligt lag och möjliga. Det tillåtna intervallet i kilogram anges inom parentes efter vikten i körklart skick. Tillverkarens specifika vikt för valfri utrustning är ett imputerat värde som bestäms för varje typ och planlösning med vilket Dethleffs bestämmer den maximala vikten som maximalt är tillgänglig för fabriksinstallerad tilläggsutrustning. Begränsningen av tilläggsutrustning ska säkerställa att den minsta nyttovikten, det vill säga den lagstadgade fria vikten för bagage och tillbehör som installerats i efterhand, faktiskt är tillgänglig för nyttolasten för de

fordon som levereras av Dethleffs. Den verkliga vikten på ditt fordon från fabrik kan inte bestämmas förrän det vägs i slutet av monteringsbanan. Om vägningen i undantagsfall visar att den faktiska möjliga belastningskapaciteten sjunker under den lägsta nyttovikten trots begränsningen av tilläggsutrustningen på grund av en tillåten viktavvikelse, kontrollerar vi tillsammans med dig och din återförsäljare innan vi levererar fordonet, om vi till exempel kommer att öka fordonets tillåtna belastning eller tar bort tilläggsutrustning. Fordonets högsta tekniskt tillåtna lastvikt får inte överskridas. Detaljerad information och förklaringar om ämnet vikt och om konfiguration av fordonet finns i avsnittet Rättsliga meddelanden om viktrelaterade uppgifter.

# Standardutrustning

	415 QL	475 EL	475 FR	495 FR	495 QSK	565 FMK	up 465 KR	up 525 KR
<b>Chassi</b>								
Däck på stålfälgar 185 R14 C 8 PR	●	●	●	●	●	●	●	●
Galvaniserat chassi med påskjutsbromssystem med backningsautomatik	●	●	●	●	●	●	●	●
<b>Chassiutrustning</b>								
AAA självjusterande broms	—	—	—	—	—	—	●	●
AKS säkerhetskoppling	●	●	●	●	●	●	●	●
Lättvikts stödben, galvaniserade	●	●	●	●	●	●	●	●
Märkesdäck av hög kvalitet som uppfyller kraven för 100 km/h	●	●	●	●	●	●	●	●
Navkapslar till 14" däck	●	●	●	●	●	●	●	●
Octagon axelstöddämpare	●	●	●	●	●	●	●	●
<b>Yttre utrustning</b>								
Frontparti, bakparti och tak av motståndskraftig, glasfiberförstärkt plast (GFK)	●	●	●	●	●	●	●	●
Förvaringsutrymme för 2 gasflaskor med en fyllnadsvikt på 11 kg	●	●	●	●	●	●	●	●
Ingångsdörr, odelad	●	●	●	●	●	●	●	●
Reservhjulshållare i gasolkoffert	●	●	●	●	●	●	●	●
Stabilt golv av durkplåt i gasolkoffert	●	●	●	●	●	●	●	●
Taklucka Mini Heki med klart glas	●	—	●	●	●	●	●	●
Öppningsbara och isolerade dubbelglas-fönster (grafit grå) med mörkläggnings- och myggnätsgardin	●	—	●	●	●	●	●	●
<b>Yttre design</b>								
Hamrad plåt utvändigt i vit	●	●	●	●	●	●	●	●
<b>Serviceluckor</b>								
Servicelucka 1000x420 mm höger fram	●	●	●	●	●	—	—	—
Servicelucka 749x297 mm höger fram	—	—	—	—	—	—	●	—
Servicelucka 997x419 mm höger fram	—	—	—	—	—	—	—	●
<b>Inre design</b>								
Klädsel Ronda	●	●	●	●	●	●	●	●
WEB Alaska White	●	●	●	●	●	●	●	●
<b>Textilutrustning</b>								
7-zons kallskumsmadrass till enkelsäng, höger, standard	—	●	—	—	—	—	—	—
7-zons kallskumsmadrass till enkelsäng, vänster, standard	—	●	—	—	—	—	—	—
Kallskumsmadrass till dubbelsäng	●	—	●	●	●	●	●	●
<b>Möbelvarianter</b>								
Airplus - perfekt luftcirkulation i vagnen med bakventilerade överskåp	●	●	●	●	●	●	●	●
Rymlig taksäng över sittgruppen med manuell betjäning	—	—	—	—	—	—	●	●
Sittgrupp, som kan göras om till sovyta	●	●	●	●	●	●	●	●
Specialribbotten med flexibla ändfästen av gummi, uppfällbar för effektiv användning av förvaringsutrymmena under sängarna	●	●	●	●	●	●	●	●
Våningssäng med 2 sovplatser (uppfällbar)	—	—	—	—	●	●	●	●
Våningssängar med fallskydd och stege	—	—	—	—	●	●	●	●
<b>Inre utrustning</b>								
Brandvarnare	●	●	●	●	●	●	●	●
<b>Kök</b>								
Kylskåp med 137 l volym och 15 l frysfack	—	—	●	●	●	●	●	●
Kylskåp med 78 l volym och 9 l frysfack	●	●	—	—	—	—	—	—
Praktisk spis med 3 kokytor och elektrisk tändning	●	●	●	●	●	●	●	●
Rymliga lådor med Soft-close	●	●	●	●	●	●	●	●
<b>Badrum</b>								
Duschgolv	●	●	●	●	●	●	●	●
Snyggt handfat	●	●	●	●	●	●	●	●
Taklucka med myggnät	●	●	●	●	●	●	●	●

# Standardutrustning

	415 QL	475 EL	475 FR	495 FR	495 QSK	565 FMK	up 465 KR	up 525 KR
<b>Uppvärmning</b>								
Gasvärme S 3004 med tändningsautomatik	●	●	●	●	●	—	●	●
Gasvärme S 5004 med tändningsautomatik	—	—	—	—	—	●	—	—
<b>Elinstallation</b>								
12 V strömförsörjning i hela fordonet	●	●	●	●	●	●	●	●
Extra belysning med LED-spotlights	●	●	●	●	●	●	●	●
Färtätlampa 12 V	●	●	●	●	●	●	●	●
Kompakt elblock med 230 V automatsäkring och 12 V-säkring i garderob inklusive kraftfull omformare på 340 W	●	●	●	●	●	●	●	●
LED-spotlights i sittgruppen framme och bak	●	●	●	●	●	●	●	●
Yttre CEE-anslutning för vagnens 230 V-system	●	●	●	●	●	●	●	●
<b>Vattenförsörjning</b>								
Elektrisk vattenförsörjning	●	●	●	●	●	●	●	●
Färskvattentank 44 l	●	●	●	●	●	●	●	●
Spillvattentank, 22 l mobil	●	●	●	●	●	●	●	●
<b>Övrigt</b>								
Dethleffs Connect - System Information Unit: SIU-kontrollenhet inkl. spännings- och nivålägningsvisning via Dethleffs-appen.	●	●	●	●	●	●	●	●

## Paket c'go & c'go up

Paket	Säkerhetspaket (9556)	Säkerhetspaket (9556)
ATC Trailer Control	x	x
Säkerhets-gasträckregulator DuoControl med Crash Sensor	x	
Säkerhets-gasträckreglare DuoControl med Crash Sensor og och defroster EisEx		x
Paketets värde kr	19 900,-	19 900,-
Specialpris kr	13 200,-	13 200,-
Du sparar kr	6 700,-	6 700,-
Mervikt (kg)*	4.4	4.4

Paket	Autark paket I (10011)	Autark paket II (10012)
Batteri (95 Ah)	x	x
Batteriladdare	x	x
Central 12 V huvudbrytare	x	x
Spänningsindikator	x	x
Fläkt 12V till luftburen S 3004 värme	x	
Specialpris kr	14 600,-	13 200,-
Mervikt (kg)*	31	29



Fabriksinstallation av tillägsutrustning ökar fordonets faktiska vikt och minskar nyttovikten. Tilläggsvikten som anges för paket och tillägsutrustning visar tilläggsvikten jämfört med standardutrustningen för respektive modell eller planlösning. Den valda tillägsutrustningens totalvikt får inte överskrida tillverkarens specifika vikter för valfri utrustning som anges i modellöversikterna. Detta är ett imputerat värde som bestäms för varje typ och

planlösning, som Dethleffs använder för att bestämma den maximala vikten som är tillgänglig för fabriksinstallerad tillägsutrustning. Vid en ökning av tillåten belastning ökar tillverkarens specifika vikter för tillägsutrustning. Utförliga upplysningar och förklaringar om ämnet vikt finns i avsnittet "Rättsliga meddelanden om viktrelaterade uppgifter".



Paket	Edition 10 paket 415 QL (14232)	Edition 10 paket 475 ER/FR (14232)	Edition 10 paket 495 FR (14232)	Edition 10 paket 495 QSK (14232)	Edition 10 paket 565 FMK (14232)	Edition 10 paket up 465 KR (14234)	Edition 10 paket up 525 KR (14236)
Dragstångsavgäckning	x	x	x	x	x	x	x
17" aluminiumfålgar i Dethleffs-design	x	x	x	x	x	x	x
Stabilformstöd inkl. stora stödfötter	x	x	x	x	x	x	x
Varmvattenförsörjning	x	x	x	x	x	x	x
Myggnätsdörr	x	x	x	x	x	x	x
Varmluftanläggning	x	x	x	x	x	x	x
Taklucka Heki II inkl. belyst baldakin	x	x	x	x	x	x	x
Viktändring till 1.700 kg (inkl. stålfålgar 195 R14 C LI106)	x						
Fönster i front	x	x	x	x	x		
Indirekt belysning	x	x	x	x	x	x	x
Duschutrustning med armatur och draperi	x	x	x	x	x	x	x
ATC Trailer Control	x	x	x	x	x	x	x
Slät plåt utvändigt i vit	x	x				x	
Viktändring till 1.700 kg (inkl. stålfålgar 195 R14 C LI106)		x					
Slät plåt utvändigt i vit			x	x	x		x
Viktändring till 1.700 kg (inkl. stålfålgar 195 R14 C LI106)			x				
Viktändring till 1.700 kg (inkl. stålfålgar 195 R14 C LI106)				x			
Viktändring till 1.700 kg (inkl. stålfålgar 195 R14 C LI106)					x		
Viktändring till 1.700 kg (inkl. stålfålgar 195 R14 C LI106)						x	
Viktändring till 1.800 kg (inkl. stålfålgar 195 R14 C LI106)							x
Paketets värde kr	100 800,-	100 800,-	103 200,-	103 200,-	103 200,-	94 400,-	96 800,-
Specialpris kr	59 500,-	59 500,-	59 500,-	59 500,-	59 500,-	52 900,-	52 900,-
Du sparar kr	41 300,-	41 300,-	43 700,-	43 700,-	43 700,-	41 500,-	43 900,-
Mervikt (kg)*	65	86	94	66	56	55	55

Touring paket (7345)	Pris kr
Varmvattenförsörjning	7 900,-
Varmluftanläggning	4 700,-
Myggnätsdörr	3 600,-
Taklucka Heki II inkl. belyst baldakin	11 800,-
Paketets värde	28 000,-
Specialpris	18 500,-
Du sparar	9 500,-
Mervikt (kg)*	15

△ Okänd vid tidpunkten för publicering



Fabriksinstallation av tilläggsutrustning ökar fordonets faktiska vikt och minskar nyttovikten. Tilläggsvikten som anges för paket och tilläggsutrustning visar tilläggsvikten jämfört med standardutrustningen för respektive modell eller planlösning. Den valda tilläggsutrustningens totalvikt får inte överskrida tillverkarens specifika vikter för valfri utrustning som anges i modellöversikterna. Detta är ett imputerat värde som bestäms för varje typ och

planlösning, som Dethleffs använder för att bestämma den maximala vikten som är tillgänglig för fabriksinstallerad tilläggsutrustning. Vid en ökning av tillåten belastning ökar tillverkarens specifika vikter för tilläggsutrustning. Utförliga upplysningar och förklaringar om ämnet vikt finns i avsnittet "Rättsliga meddelanden om viktrelaterade uppgifter".

# Tilläggsutrustning\*

	Ingår i paket	Pris i kr. (inkl. moms)	Mervikt (kg)*	Kod	415 QL	475 EL	475 FR	495 FR	495 QSK	565 FMK	up 465 KR	up 525 KR
<b>Chassi</b>												
17" aluminiumfälgar i Dethleffs-design	ED	11 400,-	1	11608	○	○	○	○	○	○	○	○
Däck på aluminiumfälgar 185 R14 C LI 102 - upp till och med 1.600 kg totalvikt	—	6 600,-	1	836	○	○	○	○	○	○	○	○
Däck på aluminiumfälgar 195 R14 C LI 106 - till 1.700 kg och 1.800 kg totalvikt	—	7 100,-	1	838	○	○	○	○	○	○	○	○
<b>Viktökning</b>												
Viktändring till 1.360 kg (utan ändring av chassi)	—	2 300,-	0	9619	○	○	○	—	—	—	—	—
Viktändring till 1.300 kg	—	2 300,-	0	135	○	—	—	—	—	—	—	—
Viktändring till 1.400 kg	—	8 500,-	38	359	—	—	—	○	—	—	—	—
Viktändring till 1.400 kg	—	8 500,-	16	359	—	—	○	—	—	—	—	—
Viktändring till 1.400 kg	—	8 500,-	0	359	○	○	—	—	○	—	—	—
Viktändring till 1.500 kg	—	8 500,-	0	136	○	○	—	—	○	—	—	—
Viktändring till 1.500 kg	—	8 500,-	38	136	—	—	—	○	—	—	—	—
Viktändring till 1.500 kg	—	8 500,-	16	136	—	—	○	—	—	—	—	—
Viktändring till 1.700 kg (inkl. stålfälgar 195 R14 C LI106)	ED	8 500,-	8	278	—	—	—	—	—	—	○	—
Viktändring till 1.700 kg (inkl. stålfälgar 195 R14 C LI106)	ED	8 500,-	6	278	—	—	—	—	—	○	—	—
Viktändring till 1.700 kg (inkl. stålfälgar 195 R14 C LI106)	ED	8 500,-	15	278	○	—	—	—	—	—	—	—
Viktändring till 1.700 kg (inkl. stålfälgar 195 R14 C LI106)	ED	8 500,-	44	278	—	—	—	○	—	—	—	—
Viktändring till 1.700 kg (inkl. stålfälgar 195 R14 C LI106)	ED	8 500,-	36	278	—	○	○	—	—	—	—	—
Viktändring till 1.700 kg (inkl. stålfälgar 195 R14 C LI106)	ED	8 500,-	16	278	—	—	—	—	○	—	—	—
Viktändring till 1.800 kg (inkl. stålfälgar 195 R14 C LI106)	ED	8 500,-	8	279	—	—	—	—	—	—	—	○
Viktändring till 1.800 kg (inkl. stålfälgar 195 R14 C LI106)	—	8 500,-	6	279	—	—	—	—	—	○	—	—
Viktändring till 1.900 kg (inkl. aluminiumfälgar 225/70 R15 C LI112)	—	13 300,-	13	394	—	—	—	—	—	○	—	—
Viktändring till 2.000 kg (inkl. aluminiumfälgar 225/70 R15 C LI112)	—	14 500,-	13	138	—	—	—	—	—	○	—	—
<b>Chassiutrustning</b>												
ATC Trailer Control	SHP, ED	13 300,-	4	748	○	○	○	○	○	○	○	○
Dragstångsavtäckning	ED	3 100,-	2	434	○	○	○	○	○	○	○	○
Reservhjul på aluminiumfälg 185 R14 C LI 102 - upp till och med 1.600 kg totalvikt	—	4 700,-	17	837	○	○	○	○	○	○	○	○
Reservhjul på aluminiumfälg 195 R14 C 8PR-LI 106 - till 1.700 kg och 1.800 kg totalvikt	—	4 700,-	19	839	○	○	○	○	○	○	○	○
Reservhjul på aluminiumfälg 215/60 R17 C LI 109	—	8 300,-	24.1	11540	○	○	○	○	○	○	○	○
Reservhjul på stålfälg 185 R14 C 8 PR - upp till och med 1.600 kg totalvikt	—	3 200,-	18	831	○	○	○	○	○	○	○	○
Reservhjul på stålfälg 195 R14 C LI 106 - till 1.700 kg och 1.800 kg totalvikt	—	3 600,-	20.4	833	○	○	○	○	○	○	○	○
Stabilformstöd inkl. stora stödfötter	ED	3 000,-	4	9138	○	○	○	○	○	○	○	○
Stödhjul i gummi med dragviktsvåg	—	1 200,-	2	10063	○	○	○	○	○	○	○	○
<b>Yttre utrustning</b>												
Fönster i front	ED	6 400,-	3	982	○	○	○	○	○	○	—	—



\* INFO

Fabriksinstallation av tilläggsutrustning ökar fordonets faktiska vikt och minskar nyttovikten. Tilläggsvikten som anges för paket och tilläggsutrustning visar tilläggsvikten jämfört med standardutrustningen för respektive modell eller planlösning. Den valda tilläggsutrustningens totalvikt får inte överskrida tillverkarens specifika vikter för valfri utrustning som anges i modellöversikterna. Detta är ett imputerat värde som bestäms för varje typ och

planlösning, som Dethleffs använder för att bestämma den maximala vikten som är tillgänglig för fabriksinstallerad tilläggsutrustning. Vid en ökning av tillåten belastning ökar tillverkarens specifika vikter för tilläggsutrustning. Utförliga upplysningar och förklaringar om ämnet vikt finns i avsnittet "Rättsliga meddelanden om viktrelaterade uppgifter".

## Tilläggsutrustning\*

	Ingår i paket	Pris i kr. (inkl. moms)	Mervikt (kg)*	Kod	415 QL	475 EL	475 FR	495 FR	495 QSK	565 FMK	up 465 KR	up 525 KR
Fönster i toalettrummet, öppningsbart	—	4 300,-	2	1028	○	○	○	○	○	○	○	○
Ingångsdörr (odelad) med fönster	—	3 600,-	0	6427	—	—	—	—	—	—	○	○
Köksfönster, skjutbart (ändrad fönsterform)	—	3 400,-	3	6406	○	○	○	○	○	○	○	○
Myggnätsdörr	TP, ED	3 600,-	3	360	○	○	○	○	○	○	○	○
Taklucka Heki II inkl. belyst baldakin	TP, ED	11 800,-	10	274	○	○	○	○	○	○	○	○
<b>Yttre design</b>												
Slät plåt utvändigt i vit	ED	18 800,-	17	443	○	○	○	—	—	—	○	—
Slät plåt utvändigt i vit	ED	21 200,-	17	443	—	—	—	○	○	○	—	○
<b>Serviceluckor</b>												
Servicelucka 1000x420 mm vänster fram	—	4 300,-	2	6415	○	○	—	—	○	●	—	—
Servicelucka 1675x885 mm höger fram	—	6 400,-	0	9430	—	—	—	—	—	—	—	○
Servicelucka 560x1150 mm höger fram	—	3 600,-	0	10393	—	—	—	—	—	—	○	—
Servicelucka 749x297 mm höger bak	—	3 600,-	2	1078	—	—	—	—	—	—	○	○
Servicelucka 749x297 mm vänster bak	—	3 600,-	2	1077	—	—	—	—	—	—	—	○
Servicelucka 750x300 mm höger bak	—	3 600,-	2	6422	○	—	○	○	—	—	—	—
<b>Inre design</b>												
Klädsel Estepona	—		0	13901	○	○	○	○	○	○	○	○
Klädsel Manilva	—		0	13902	○	○	○	○	○	○	○	○
<b>Textilutrustning</b>												
7-zons kallskumsmadrass i klimatreglerande material	—	4 000,-	0	10318	○	○	○	○	○	○	○	○
Formsydd golvmattor	—	6 600,-	7	513	○	○	○	○	○	○	○	○
<b>Möbelvarianter</b>												
Ombäddning enkel- till dubbelsäng	—	5 400,-	6	685	—	○	—	—	—	—	—	—
Sätesbreddning i motstående sittgrupp (tillsammans med kod 8699) <sup>3)</sup>	—	8 300,-	0	7750	—	—	—	—	○	—	—	—
Upphängt bord med vridfunktion	—	3 600,-	0	8699	—	—	—	—	○	—	—	—
Våningssäng med 3 sovplatser (inte uppfällbar)	—	10 600,-	21	200	—	—	—	—	○	○	—	—
<b>Multimedia</b>												
TV-förberedelse (antennkabel och TV-hållare)	—	3 600,-	2	678	○	○	○	○	○	○	○	○
Utvändigt multifunktionsuttag till 12V, 220V, TV och SAT <sup>4)</sup>	—	3 300,-	1	611	○	○	○	○	○	○	○	○
<b>Uppvärmning</b>												
Elektrisk golvvärmning	—	10 600,-	6	387	○	○	○	○	○	○	○	○
Fläkt 12V med varvräknareautomatik till luftburen värme S 5004	—	2 400,-	2	178	—	—	—	—	—	○	—	—
Fläkt 12V till luftburen S 3004 värme	AP	3 100,-	2	177	○	○	○	○	○	—	○	○
Tilläggsvärme Ultraheat till luftburen S 3004 värme, elektro 220 V	—	7 300,-	2	364	○	○	○	○	○	—	○	○
Tilläggsvärme Ultraheat till luftburen värme S 5004 värme, elektro 220V	—	7 300,-	2	422	—	—	—	—	—	○	—	—
Varmluftanläggning	TP, ED	4 700,-	0	142	○	○	○	○	○	○	○	○
<b>AC</b>												



\* INFO

Fabriksinstallation av tilläggsutrustning ökar fordonets faktiska vikt och minskar nyttovikten. Tilläggsvikten som anges för paket och tilläggsutrustning visar tilläggsvikten jämfört med standardutrustningen för respektive modell eller planlösning. Den valda tilläggsutrustningens totalvikt får inte överskrida tillverkarens specifika vikter för valfri utrustning som anges i modellöversikterna. Detta är ett imputerat värde som bestäms för varje typ och

planlösning, som Dethleffs använder för att bestämma den maximala vikten som är tillgänglig för fabriksinstallerad tilläggsutrustning. Vid en ökning av tillåten belastning ökar tillverkarens specifika vikter för tilläggsutrustning. Utförliga upplysningar och förklaringar om ämnet vikt finns i avsnittet "Rättsliga meddelanden om viktrelaterade uppgifter".

## Tilläggsutrustning\*

	Ingår i paket	Pris i kr. (inkl. moms)	Mervikt (kg)*	Kod	415 QL	475 EL	475 FR	495 FR	495 QSK	565 FMK	up 465 KR	up 525 KR
Förberedelse för AC	—	2 400,-	3.5	172	○	○	○	○	○	○	○	○
<b>Elinstallation</b>												
Indirekt belysning	ED	4 700,-	1	633	○	○	○	○	○	○	○	○
USB-uttag till spotlights-skena	—	700,-	0.5	9989	○	○	○	○	○	○	—	○
<b>Vattenförsörjning</b>												
Cityvattenanslutning	—	3 600,-	2	414	—	—	—	—	—	—	○	○
Duschutrustning med armatur och draperi	ED	3 600,-	3	1097	○	○	○	○	○	○	○	○
Varmvattenförsörjning	TP, ED	7 900,-	2	123	○	○	○	○	○	○	○	○
<b>Gasol</b>												
Gasollarm	—	2 900,-	0.5	10058	○	○	○	○	○	○	○	○
Gasoluttag utvändigt <sup>5)</sup>	—	2 400,-	1	187	○	○	○	○	○	○	○	○
Säkerhets-gastryckreglare DuoControl med Crash Sensor og och defroster EisEx	—	6 600,-	2.5	784	—	—	—	—	—	—	○	○
Säkerhets-gastryckregulator DuoControl med Crash Sensor	SHP	6 600,-	0.4	784	○	○	○	○	○	○	○	○
<b>Paket</b>												
Autark paket I <sup>6)</sup>	—	14 600,-	31	10011	○	○	○	○	○	○	○	○
Autark paket II	—	13 200,-	29	10012	○	○	○	○	○	○	○	○
Edition 10 paket up 465 KR	—	52 900,-	55	14234	—	—	—	—	—	—	○	—
Edition 10 paket up 525 KR	—	52 900,-	55	14236	—	—	—	—	—	—	—	○
Edition 10 paket 415 QL	—	59 500,-	65	14232	○	—	—	—	—	—	—	—
Edition 10 paket 475 ER/FR	—	59 500,-	86	14232	—	○	○	—	—	—	—	—
Edition 10 paket 495 FR	—	59 500,-	94	14232	—	—	—	○	—	—	—	—
Edition 10 paket 495 QSK	—	59 500,-	66	14232	—	—	—	—	○	—	—	—
Edition 10 paket 565 FMK	—	59 500,-	56	14232	—	—	—	—	—	○	—	—
Säkerhetspaket	—	13 200,-	4.4	9556	○	○	○	○	○	○	—	—
Säkerhetspaket	—	13 200,-	4.4	9556	—	—	—	—	—	—	○	○
Touring paket	—	18 500,-	15	7345	○	○	○	○	○	○	○	○

○ Tilläggsutrustning — Inte möjligt ● Standardutrustning ◆ Obligatoriskt △ Okänd vid tidpunkten för publicering

ED Edition 10 paket SHP Säkerhetspaket TP Touring paket AP Autark paket



\* INFO

Fabriksinstallation av tilläggsutrustning ökar fordonets faktiska vikt och minskar nyttovikten. Tilläggsvikten som anges för paket och tilläggsutrustning visar tilläggsvikten jämfört med standardutrustningen för respektive modell eller planlösning. Den valda tilläggsutrustningens totalvikt får inte överskrida tillverkarens specifika vikter för valfri utrustning som anges i modellöversikterna. Detta är ett imputerat värde som bestäms för varje typ och

planlösning, som Dethleffs använder för att bestämma den maximala vikten som är tillgänglig för fabriksinstallerad tilläggsutrustning. Vid en ökning av tillåten belastning ökar tillverkarens specifika vikter för tilläggsutrustning. Utförliga upplysningar och förklaringar om ämnet vikt finns i avsnittet "Rättsliga meddelanden om viktrelaterade uppgifter".

# Aero & Aero up

## Var god och le - Aero är här

Den traditionella klassikern i en luftig, modern Aero-look. Den designade bakljusrampen med infällda baklampor ser nästan ut som ett leende och man blir genast på gott humör. Raffinerade och populära planlösningar erbjuder maximalt utrymme och övertygande inredningsidéer. Aero Up utlovar ännu mer flexibilitet med sin bekväma nedfällbara säng ovanför sittgruppen

## Klädsel



+ Klädsel Fyn



+ Klädsel Skagen ○



+ Klädsel Visby ○

## Trädekor



+ Trädekor Maryland Oak

○ möjligt som tillägsutrustning

## Kännetecken

Totallängd, ca.	634 - 773 cm
Total bredd ca.	230 cm
Totalhöjd, ca.	261 cm
Ståhöjd, bodel, ca.	198 cm

Max.-värde delvis inte möjligt till alla modeller eller ev. endast i kombination med tillägsutrustning mot extrakostnad.

## Pluspunkter

- + Ett välbekant ansikte: De populära, förfinade planlösningar uppfyller allas campingkrav
- + Vintern kommer - och låt den bara komma. Med ett Vinterkomfortpaket (tillval) är du också utrustad för kallare temperaturer
- + Skyddad mot alla väderförhållanden med tak, fram och bak i robust GFK
- + Ett riktigt blickfång: den moderna exteriördesignen drar allas uppmärksamhet och inredningen är också helt övertygande
- + Aero up: Standard med nedfällbar säng (200 x 140 cm liggyta) ovanför sittgruppen



## Aero & Aero up Teknisk data

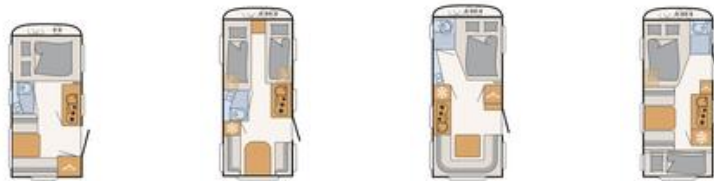

Aero & Aero up		410 QS	470 EL	470 FR	470 FSK
Pris (inkl. moms)	kr	355 000,-	369 000,-	369 000,-	369 000,-
Standardchassi		System-lättviktschassi, 1.300 kg	System-lättviktschassi, 1.360 kg	System-lättviktschassi, 1.360 kg	System-lättviktschassi, 1.360 kg
Totallängd, ca.	cm	634	683	695	696
Karosslängd, ca.	cm	513	562	575	566
Total bredd ca.	cm	230	230	230	230
Totalhöjd, ca.	cm	261	261	261	261
A-mått, förtält ca.	cm	918	971	980	971
Ståhöjd, bodel, ca.	cm	198	198	198	198
Isolering, golv / vägg / tak	mm	39 / 28 / 28	39 / 28 / 28	39 / 28 / 28	39 / 28 / 28
Däckdimension		185 R14 8PR	185 R14 8PR	185 R14 8PR	185 R14 8PR
Säng: Fram, L x B, ca.	cm	210 x 135	210 x 85 / 190 x 85 / 210 - 190 x 210 ○	200 x 145 - 110	200 x 145 - 110
Säng: Mittsäng, L x B, ca.	cm				190 x 100
Säng: Bak, L x B, ca.	cm	190 x 135	210 x 130 - 100	210 x 125	2x 210 x 80 / 2x 210 x 80 ○ / 210 x 70 ○
Sovplatser standard / max.		3	3	4	5 / 6 ○
Vikt i körklart skick (+/-5%)*	kg	1110 (1055 till 1166)*	1240 (1178 till 1302)*	1210 (1150 till 1271)*	1210 (1150 till 1271)*
Tillverkarens specifika vikter för tilläggsutrustning*	kg	109	34	53	43
Högsta tekniskt tillåtna lastvikt*	kg	1300	1360	1360	1360
Värmesystem		S 3004, 3,5 kW Gas / Combi 6 G/E, 6 kW Gas-el ○	S 3004, 3,5 kW Gas / Combi 6 G/E, 6 kW Gas-el ○	S 3004, 3,5 kW Gas / Combi 6 G/E, 6 kW Gas-el ○	Combi 6 G/E, 6 kW Gas-el
Kylskåpsvolym (varav frysfack) ca.	l	78 (11)	137 (15)	137 (15)	137 (15)
Spillvattentank, ca.	l	23	23	23	23
Färskvattentankens totala kapacitet/färskvattentankens tillåtna fyllnadsnivå vid körning	l	44 / 15	44 / 15	44 / 15	44 / 15
Vägguttag 12 V / 230 V / USB		0 / 8 / 1	0 / 9 / 1	0 / 9 / 1	0 / 9 / 1



\* INFO

Den specificerade vikten i körklart skick är ett standardvärde som fastställs i typgodkännandeprocessen. På grund av tillverkningstoleranser kan den faktiskt vägda vikten i körklart skick avvika från det ovan angivna värdet. Avvikelser på upp till ± 5 % av vikten i körklart skick är tillåtna enligt lag och möjliga. Det tillåtna intervallet i kilogram anges inom parentes efter vikten i körklart skick. Tillverkarens specifika vikt för valfri utrustning är ett imputerat värde som bestäms för varje typ och planlösning med vilket Dethleffs bestämmer den maximala vikten som maximalt är tillgänglig för fabriksinstallerad tilläggsutrustning. Begränsningen av tilläggsutrustning ska säkerställa att den minsta nyttovikten, det vill säga den lagstadgade fria vikten för bagage och tillbehör som installerats i efterhand, faktiskt är tillgänglig för nyttolasten för de

fordon som levereras av Dethleffs. Den verkliga vikten på ditt fordon från fabrik kan inte bestämmas förrän det vägs i slutet av monteringsbanan. Om vägningen i undantagsfall visar att den faktiska möjliga belastningskapaciteten sjunker under den lägsta nyttovikten trots begränsningen av tilläggsutrustningen på grund av en tillåten viktavvikelse, kontrollerar vi tillsammans med dig och din återförsäljare innan vi levererar fordonet, om vi till exempel kommer att öka fordonets tillåtna belastning eller tar bort tilläggsutrustning. Fordonets högsta tekniskt tillåtna lastvikt får inte överskridas. Detaljerad information och förklaringar om ämnet vikt och om konfiguration av fordonet finns i avsnittet Rättsliga meddelanden om viktrelaterade uppgifter.

## Aero & Aero up Teknisk data

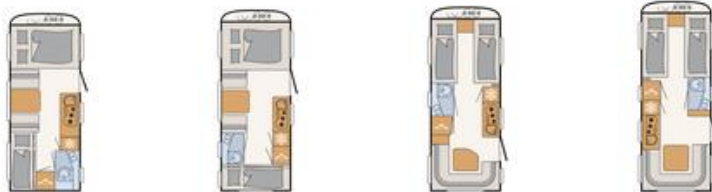

Aero & Aero up		490 QSK	500 QSK	510 ER	520 ER
Pris (inkl. moms)	kr	375 000,-	375 000,-	379 000,-	389 000,-
Standardchassi		System-lättviktschassi, 1.500 kg	System-lättviktschassi, 1.500 kg	System-lättviktschassi, 1.500 kg	System-lättviktschassi, 1.500 kg
Totallängd, ca.	cm	720	726	731	751
Karosslängd, ca.	cm	595	605	615	635
Total bredd ca.	cm	230	230	230	230
Totalhöjd, ca.	cm	261	261	261	261
A-mått, förtält ca.	cm	1000	1010	1020	1040
Ståhöjd, bodel, ca.	cm	198	198	198	198
Isolering, golv / vägg / tak	mm	39 / 28 / 28	39 / 28 / 28	39 / 28 / 28	39 / 28 / 28
Däckdimension		185 R14 8PR	185 R14 8PR	185 R14 8PR	185 R14 8PR
Säng: Fram, L x B, ca.	cm	210 x 135	210 x 145	200 x 85 / 190 x 85 / 200 x 195 ○	200 x 85 / 195 x 85 / 200 x 195 ○
Säng: Mittsäng, L x B, ca.	cm	200 x 90	190 x 90		
Säng: Bak, L x B, ca.	cm	2x 180 x 70 / 2x 180 x 70 ○ / 165 x 65 ○	2x 210 x 80 / 2x 210 x 80 ○ / 210 x 70 ○	210 x 145 - 90	210 x 145 - 125
Sovplatser standard / max.		5 / 6 ○	5 / 6 ○	4	4
Vikt i körklart skick (+/-5%)*	kg	1270 (1207 till 1334)*	1270 (1207 till 1334)*	1300 (1235 till 1365)*	1330 (1264 till 1397)*
Tillverkarens specifika vikter för tilläggsutrustning*	kg	121	120	99	67
Högsta tekniskt tillåtna lastvikt*	kg	1500	1500	1500	1500
Värmesystem		S 3004, 3,5 kW Gas / Combi 6 G/E, 6 kW Gas-el ○	S 3004, 3,5 kW Gas / Combi 6 G/E, 6 kW Gas-el ○	S 3004, 3,5 kW Gas / Combi 6 G/E, 6 kW Gas-el ○	S 3004, 3,5 kW Gas / Combi 6 G/E, 6 kW Gas-el ○
Kylskåpsvolym (varav frysfack) ca.	l	137 (15)	137 (15)	137 (15)	137 (15)
Spillvattentank, ca.	l	23	23	23	23
Färskvattentankens totala kapacitet/färskvattentankens tillåtna fyllnadsnivå vid körning	l	44 / 15	44 / 15	44 / 15	44 / 15
Vägguttag 12 V / 230 V / USB		0 / 9 / 1	0 / 9 / 1	0 / 9 / 1	0 / 9 / 1



\* INFO

Den specificerade vikten i körklart skick är ett standardvärde som fastställs i typgodkännandeprocessen. På grund av tillverknings toleranser kan den faktiskt vägda vikten i körklart skick avvika från det ovan angivna värdet. Avvikelser på upp till ± 5 % av vikten i körklart skick är tillåtna enligt lag och möjliga. Det tillåtna intervallet i kilogram anges inom parentes efter vikten i körklart skick. Tillverkarens specifika vikt för valfri utrustning är ett imputerat värde som bestäms för varje typ och planlösning med vilket Dethleffs bestämmer den maximala vikten som maximalt är tillgänglig för fabriksinstallerad tilläggsutrustning. Begränsningen av tilläggsutrustning ska säkerställa att den minsta nyttovikten, det vill säga den lagstadgade fria vikten för bagage och tillbehör som installerats i efterhand, faktiskt är tillgänglig för nyttolasten för de

fordon som levereras av Dethleffs. Den verkliga vikten på ditt fordon från fabrik kan inte bestämmas förrän det vägs i slutet av monteringsbanan. Om vägningen i undantagsfall visar att den faktiska möjliga belastningskapaciteten sjunker under den lägsta nyttovikten trots begränsningen av tilläggsutrustningen på grund av en tillåten viktavvikelse, kontrollerar vi tillsammans med dig och din återförsäljare innan vi levererar fordonet, om vi till exempel kommer att öka fordonets tillåtna belastning eller tar bort tilläggsutrustning. Fordonets högsta tekniskt tillåtna lastvikt får inte överskridas. Detaljerad information och förklaringar om ämnet vikt och om konfiguration av fordonet finns i avsnittet Rättsliga meddelanden om viktrelaterade uppgifter.



# Aero & Aero up

## Teknisk data



Aero & Aero up		up 460 KR	up 530 ER	up 530 KR
Pris (inkl. moms)	kr	409 000,-	425 000,-	439 000,-
Standardchassi		System-lättviktschassi, 1.600 kg	System-lättviktschassi, 1.600 kg	System-lättviktschassi, 1.600 kg
Totallängd, ca.	cm	680	773	771
Karosslängd, ca.	cm	556	648	648
Total bredd ca.	cm	230	230	230
Totalhöjd, ca.	cm	261	261	261
A-mått, förtält ca.	cm	972	1065	1065
Ståhöjd, bodel, ca.	cm	198	198	198
Isolering, golv / vägg / tak	mm	39 / 28 / 28	39 / 28 / 28	39 / 28 / 28
Däckdimension		185 R14 8PR	185 R14 8PR	185 R14 8PR
Säng: Fram, L x B, ca.	cm	210 x 73 / 213 x 91	2x 205 x 88 / 205 x 208 ○	200 x 74 / 205 x 77 / 177 x 69
Säng: Mittsäng, L x B, ca.	cm			
Säng: Bak, L x B, ca.	cm	200 x 144 / 213 x 155	200 x 144 / 213 x 155	200 x 144 / 213 x 155
Sovplatser standard / max.		4	4	4
Vikt i körklart skick (+/-5%)*	kg	1290 (1226 till 1355)*	1405 (1335 till 1475)*	1405 (1335 till 1475)*
Tillverkarens specifika vikter för tilläggsutrustning*	kg	114	90	90
Högsta tekniskt tillåtna lastvikt*	kg	1500	1600	1600
Värmesystem		S 3004, 3.5 kW Gas / Combi 6 G/E, 6 kW Gas-el ○	S 3004, 3.5 kW Gas / Combi 6 G/E, 6 kW Gas-el ○	S 3004, 3.5 kW Gas / Combi 6 G/E, 6 kW Gas-el ○
Kylskåpsvolym (varav frysfack) ca.	l	137 (15)	137 (15)	137 (15)
Spillvattentank, ca.	l	23	23	23
Färskvattentankens totala kapacitet/färskvattentankens tillåtna fyllnadsnivå vid körning l		44 / 15	41 / 15	44 / 15
Vägguttag 12 V / 230 V / USB		0 / 5 / 1	0 / 9 / 1	0 / 9 / 1

○ Tilläggsutrustning — Inte möjligt ● Standardutrustning ◆ Obligatoriskt △ Okänd vid tidpunkten för publicering



\* INFO

Den specificerade vikten i körklart skick är ett standardvärde som fastställts i typgodkännandeprocessen. På grund av tillverknings toleranser kan den faktiskt vägda vikten i körklart skick avvika från det ovan angivna värdet. Avvikelser på upp till ± 5 % av vikten i körklart skick är tillåtna enligt lag och möjliga. Det tillåtna intervallet i kilogram anges inom parentes efter vikten i körklart skick. Tillverkarens specifika vikt för valfri utrustning är ett imputerat värde som bestäms för varje typ och planlösning med vilket Dethleffs bestämmer den maximala vikten som maximalt är tillgänglig för fabriksinstallerad tilläggsutrustning. Begränsningen av tilläggsutrustning ska säkerställa att den minsta nyttovikten, det vill säga den lagstadgade fria vikten för bagage och tillbehör som installerats i efterhand, faktiskt är tillgänglig för nyttolasten för de

fordon som levereras av Dethleffs. Den verkliga vikten på ditt fordon från fabrik kan inte bestämmas förrän det vägs i slutet av monteringsbanan. Om vägningen i undantagsfall visar att den faktiska möjliga belastningskapaciteten sjunker under den lägsta nyttovikten trots begränsningen av tilläggsutrustningen på grund av en tillåten viktavvikelse, kontrollerar vi tillsammans med dig och din återförsäljare innan vi levererar fordonet, om vi till exempel kommer att öka fordonets tillåtna belastning eller tar bort tilläggsutrustning. Fordonets högsta tekniskt tillåtna lastvikt får inte överskridas. Detaljerad information och förklaringar om ämnet vikt och om konfiguration av fordonet finns i avsnittet Rättsliga meddelanden om viktrelaterade uppgifter.

# Standardutrustning

	410 QS	470 EL	470 FR	470 FSK	490 QSK	500 QSK	510 ER	520 ER	up 460 KR	up 530 ER	up 530 KR
<b>Chassi</b>											
Däck på stålfälgar 185 R14 C 8 PR	●	●	●	●	●	●	●	●	●	●	●
Galvaniserat chassi med påskjutsbromssystem med backningsautomatik	●	●	●	●	●	●	●	●	●	●	●
<b>Chassiutrustning</b>											
AAA självjusterande broms	—	—	—	—	—	—	—	—	●	●	●
AKS säkerhetskoppling	●	●	●	●	●	●	●	●	●	●	●
Lättvikts stödben, galvaniserade	●	●	●	●	●	●	●	●	●	●	●
Märkesdäck av hög kvalitet som uppfyller kraven för 100 km/h	●	●	●	●	●	●	●	●	●	●	●
Octagon axelstöddämpare	●	●	●	●	●	●	●	●	●	●	●
<b>Yttre utrustning</b>											
Bred ingångsdörr (odelad) med fönster	●	●	●	●	●	●	●	●	●	●	●
Frontparti, bakparti och tak av motståndskraftig, glasfiberförstärkt plast (GFK)	●	●	●	●	●	●	●	●	●	●	●
Fönster i bak	●	●	●	●	—	●	●	●	●	●	●
Fönster i toaletterummet, öppningsbart	●	●	●	●	●	●	●	●	●	●	●
Förvaringsutrymme för 2 gasflaskor med en fyllnadsvikt på 11 kg	●	●	●	●	●	●	●	●	●	●	●
Platsbesparande lucka för gasolkoffert som svängs parallellt uppåt	●	●	●	●	●	●	●	●	●	●	●
Reservhjulshållare i gasolkoffert	●	●	●	●	●	●	●	●	●	●	●
Stabilt golv av durkplåt i gasolkoffert	●	●	●	●	●	●	●	●	●	●	●
Taklucka inkl. belysning, 400 x 400 mm	●	●	●	●	●	●	●	●	●	●	●
Taklucka, 400 x 400 mm	●	●	●	●	●	●	●	●	●	●	●
Öppningsbara och isolerade dubbelglas-fönster (grafit grå) med mörkläggnings- och myggnättsrullgardin	●	●	●	●	●	●	●	●	●	●	●
<b>Yttre design</b>											
Designspoiler til bakvägg	●	●	●	●	●	●	●	●	●	●	●
Designspoiler til fronten	●	●	●	●	●	●	●	●	●	●	●
Hamrad plåt utvändigt i vit	●	●	●	●	●	●	●	●	●	●	●
<b>Serviceluckor</b>											
Servicelucka 1000x420 mm höger fram	●	●	●	—	●	●	●	●	—	●	—
Servicelucka 1000x420 mm vänster bak <sup>7)</sup>	—	—	—	—	●	—	—	—	—	—	—
Servicelucka 1675x885 mm höger fram	—	—	—	—	—	—	—	—	—	—	●
Servicelucka 560x1150 mm höger fram	—	—	—	—	—	—	—	—	●	—	—
<b>Inre design</b>											
Klädsel Fyn	●	●	●	●	●	●	●	●	●	●	●
Trädekor Maryland Oak	●	●	●	●	●	●	●	●	●	●	●
<b>Textilutrustning</b>											
7-zons kallskumsmadrass i klimatreglerande material	●	●	●	●	●	●	●	●	●	●	●
<b>Möbelvarianter</b>											
Airplus - perfekt luftcirkulation i vagnen med bakventilerade överskåp	●	●	●	●	●	●	●	●	●	●	●
Höjdställbart enpelarbord	—	—	●	—	—	—	●	●	●	●	●
Rymlig taksäng över sittgruppen med manuell betjäning	—	—	—	—	—	—	—	—	●	●	●
Sittgrupp, som kan göras om till sovyta	●	●	●	●	●	●	●	●	●	●	●
Specialribbotten med flexibla ändfästen av gummi, uppfällbar för effektiv användning av förvaringsutrymmena under sängarna	●	●	●	●	●	●	●	●	—	—	—
Väningsäng med 2 sovplatser (uppfällbar)	—	—	—	●	●	●	—	—	●	—	●
Väningsängar med fallskydd och steg	—	—	—	●	●	●	—	—	●	—	●
<b>Inre utrustning</b>											
Brandvarnare	●	●	●	●	●	●	●	●	●	●	●
<b>Kök</b>											
Kylskåp med 137 l volym och 15 l frysfack	—	●	●	●	●	●	●	●	●	●	●
Kylskåp med 78 l volym och 9 l frysfack	●	—	—	—	—	—	—	—	—	—	—
Praktisk spis med 3 kokytor och elektrisk tändning	●	●	●	●	●	●	●	●	●	●	●
Rymliga lådor med Soft-close	●	●	●	●	●	●	●	●	●	●	●

# Standardutrustning

	410 QS	470 EL	470 FR	470 FSK	490 QSK	500 QSK	510 ER	520 ER	up 460 KR	up 530 ER	up 530 KR
<b>Badrum</b>											
Duschgolv	●	●	●	●	●	●	●	●	●	●	●
Integrerat designer-handfat i stenmaterial	●	●	●	●	●	●	●	●	●	●	●
Taklucka med myggnät	●	●	●	●	●	●	●	●	●	●	●
<b>Uppvärmning</b>											
Gasvärme S 3004 med tändningsautomatik	●	●	●	—	●	●	●	●	●	●	●
<b>Elinstallation</b>											
12 V strömförsörjning i hela fordonet	●	●	●	●	●	●	●	●	●	●	●
Extra belysning med LED-spotlights	●	●	●	●	●	●	●	●	●	●	●
Färtätlampa 12 V	●	●	●	●	●	●	●	●	●	●	●
Kompakt elblock med 230 V automatsäkring och 12 V-säkring i garderob inklusive kraftfull omformare på 340 W	●	●	●	●	●	●	●	●	●	●	●
LED-spotlights i sittgruppen framme och bak	●	●	●	●	●	●	●	●	●	●	●
USB-uttag till spotlights-skene	●	●	●	●	●	●	●	●	●	●	●
Yttre CEE-anslutning för vagnens 230 V-system	●	●	●	●	●	●	●	●	●	●	●
<b>Vattenförsörjning</b>											
Elektrisk vattenförsörjning	●	●	●	●	●	●	●	●	●	●	●
Färskvattentank 44 l	●	●	●	●	●	●	●	●	●	●	●
Spillvattentank, 22 l mobil	●	●	●	●	●	●	●	●	●	●	●
<b>Övrigt</b>											
Dethleffs Connect - System Information Unit: SIU-kontrollenhet inkl. spännings- och nivåläggningsvisning via Dethleffs-appen.	●	●	●	●	●	●	●	●	●	●	●

## Paket Aero & Aero up

Paket	Styling paket vit (13252)	Styling paket vit (13252)
Slät plåt utvändigt i vit	x	
17" aluminiumfälgar i Dethleffs-design	x	x
Dragstångsavgäckning	x	x
Stabilformstöd inkl. stora stödfötter	x	x
Stödhjul i gummi med dragviktsväg	x	x
Slät plåt utvändigt i vit		x
Paketets värde kr	37 500,-	39 900,-
Specialpris kr	21 200,-	21 200,-
Du sparar kr	16 300,-	18 700,-
Mervikt (kg)*	26	26

Paket	Säkerhetspaket (9556)
ATC Trailer Control	x
Säkerhets-gasträckreglare DuoControl med Crash Sensor og och defroster EisEx	x
Paketets värde kr	19 900,-
Specialpris kr	13 200,-
Du sparar kr	6 700,-
Mervikt (kg)*	4.4

Paket	Autark paket I (10011)	Autark paket II (10012)
Batteri (95 Ah)	x	x
Batteriladdare	x	x
Central 12 V huvudbrytare	x	x
Spänningsindikator	x	x
Fläkt 12V till luftburen S 3004 värme	x	
Specialpris kr	14 600,-	13 200,-
Mervikt (kg)*	31	29



Fabriksinstallation av tillägsutrustning ökar fordonets faktiska vikt och minskar nyttovikten. Tilläggsvikten som anges för paket och tillägsutrustning visar tilläggsvikten jämfört med standardutrustningen för respektive modell eller planlösning. Den valda tillägsutrustningens totalvikt får inte överskrida tillverkarens specifika vikter för valfri utrustning som anges i modellöversikterna. Detta är ett imputerat värde som bestäms för varje typ och

planlösning, som Dethleffs använder för att bestämma den maximala vikten som är tillgänglig för fabriksinstallerad tillägsutrustning. Vid en ökning av tillåten belastning ökar tillverkarens specifika vikter för tillägsutrustning. Utförliga upplysningar och förklaringar om ämnet vikt finns i avsnittet "Rättsliga meddelanden om viktrelaterade uppgifter".

Paket	Vinterkomfort paket (11547)	Vinterkomfort paket (11547)	Vinterkomfort paket vid Combi värme (13028)
Luftburen värme Combi 6 G/E inkl. digital kontrollpanel	x	x	
Elektrisk golvvärmning	x	x	x
XPS isolering front, bak och sidor (beroende på fordonstorlek)	x		x
XPS isolering fram, bak och sidor (beroende på fordonstorlek)		x	
Paketets värde kr			21 200,-
Specialpris kr	39 700,-	39 700,-	18 500,-
Du sparar kr			2 700,-
Mervikt (kg)*	21	21	6

Paket	Touring paket (13251)	Touring paket (13411)
Varmvattenförsörjning	x	
Myggnätsdörr	x	x
Varmluftanläggning	x	x
Taklucka inkl. belysning, 700 x 500 mm	x	x
Paketets värde kr	20 900,-	
Specialpris kr	18 500,-	13 200,-
Du sparar kr	2 400,-	
Mervikt (kg)*	15	13

Dusch paket (6105)	Pris kr
Cityvattenanslutning	3 600,-
Duschutrustning med armatur och draperi	3 600,-
Paketets värde	7 200,-
Specialpris	6 600,-
Du sparar	600,-
Mervikt (kg)*	5

△ Okänd vid tidpunkten för publicering



\* INFO

Fabriksinstallation av tilläggsutrustning ökar fordonets faktiska vikt och minskar nyttovikten. Tilläggsvikten som anges för paket och tilläggsutrustning visar tilläggsvikten jämfört med standardutrustningen för respektive modell eller planlösning. Den valda tilläggsutrustningens totalvikt får inte överskrida tillverkarens specifika vikter för valfri utrustning som anges i modellöversikterna. Detta är ett imputerat värde som bestäms för varje typ och

planlösning, som Dethleffs använder för att bestämma den maximala vikten som är tillgänglig för fabriksinstallerad tilläggsutrustning. Vid en ökning av tillåten belastning ökar tillverkarens specifika vikter för tilläggsutrustning. Utförliga upplysningar och förklaringar om ämnet vikt finns i avsnittet "Rättsliga meddelanden om viktrelaterade uppgifter".

# Tilläggsutrustning\*

	Ingår i paket	Pris i kr. (inkl. moms)	Mervikt (kg)*	Kod	410 QS	470 EL	470 FR	470 FSK	490 QSK	500 QSK	510 ER	520 ER	up 460 KR	up 530 ER	up 530 KR
<b>Chassi</b>															
17" aluminiumfälgar i Dethleffs-design	STP	11 400,-	1	11608	○	○	○	○	○	○	○	○	○	○	○
Däck på aluminiumfälgar 185 R14 C LI 102 - upp till och med 1.600 kg totalvikt	—	6 600,-	1	836	○	○	○	○	○	○	○	○	○	○	○
Däck på aluminiumfälgar 195 R14 C LI 106 - till 1.700 kg och 1.800 kg totalvikt	—	7 100,-	1	838	○	○	○	○	○	○	○	○	○	○	○
<b>Viktökning</b>															
Viktändring till 1.600 kg	—	8 500,-	0	322	—	—	—	—	—	—	—	—	○	—	—
Viktändring till 1.360 kg (utan ändring av chassi)	—	2 300,-	0	9619	○	—	—	—	—	—	—	—	—	—	—
Viktändring till 1.400 kg	—	8 500,-	0	359	○	○	○	○	—	—	—	—	—	—	—
Viktändring till 1.500 kg	—	8 500,-	0	136	○	○	○	○	—	—	—	—	—	—	—
Viktändring till 1.700 kg (inkl. stålfälgar 195 R14 C LI106)	—	8 500,-	36	278	○	—	○	○	—	—	—	—	—	—	—
Viktändring till 1.700 kg (inkl. stålfälgar 195 R14 C LI106)	—	8 500,-	8	278	—	—	—	—	○	○	○	○	—	—	—
Viktändring till 1.700 kg (inkl. stålfälgar 195 R14 C LI106)	—	8 500,-	7	278	—	—	—	—	—	—	—	—	○	○	—
Viktändring till 1.700 kg (inkl. stålfälgar 195 R14 C LI106)	—	8 500,-	6	278	—	—	—	—	—	—	—	—	—	—	○
Viktändring till 1.700 kg (inkl. stålfälgar 195 R14 C LI106)	—	8 500,-	35	278	—	○	—	—	—	—	—	—	—	—	—
Viktändring till 1.800 kg (inkl. stålfälgar 195 R14 C LI106)	—	8 500,-	8	279	—	—	—	—	○	○	○	○	—	—	—
Viktändring till 1.800 kg (inkl. stålfälgar 195 R14 C LI106)	—	8 500,-	6	279	—	—	—	—	—	—	—	—	—	—	○
Viktändring till 1.800 kg (inkl. stålfälgar 195 R14 C LI106)	—	8 500,-	7	279	—	—	—	—	—	—	—	—	○	○	—
Viktändring till 1.900 kg (inkl. aluminiumsfälgar 225/70 R15 C LI112)	—	13 300,-	27	394	—	—	—	—	—	—	—	—	—	○	○
Viktändring till 2.000 kg (inkl. aluminiumsfälgar 225/70 R15 C LI112)	—	14 500,-	27	138	—	—	—	—	—	—	—	—	—	○	○
<b>Chassiutrustning</b>															
ATC Trailer Control	SHP	13 300,-	4	748	○	○	○	○	○	○	○	○	○	○	○
Dragstångsavtäckning	STP	3 100,-	2	434	○	○	○	○	○	○	○	○	○	○	○
Navkapslar till 14" däck	—	1 900,-	0.5	276	○	○	○	○	○	○	○	○	○	○	○
Reservhjul på aluminiumfälg 185 R14 C LI 102 - upp till och med 1.600 kg totalvikt	—	4 700,-	17	837	○	○	○	○	○	○	—	○	○	○	○
Reservhjul på aluminiumfälg 195 R14 C 8PR-LI 106 - till 1.700 kg och 1.800 kg totalvikt	—	4 700,-	19	839	—	○	○	○	○	○	—	○	○	○	○
Reservhjul på aluminiumfälg 215/60 R17 C LI 109	—	8 300,-	24.1	11540	○	○	○	○	○	○	—	○	—	—	—
Reservhjul på aluminiumfälg 225/70 R15 C LI 112 - till 1.900 kg och 2.000 kg totalvikt	—	5 400,-	23.5	1092	—	—	—	—	—	—	—	—	—	○	○
Reservhjul på stålfälg 185 R14 C 8 PR - upp till och med 1.600 kg totalvikt	—	3 200,-	18	831	○	○	○	○	○	○	—	○	○	○	○
Reservhjul på stålfälg 195 R14 C LI 106 - till 1.700 kg och 1.800 kg totalvikt	—	3 600,-	20.4	833	—	○	○	○	○	○	—	○	○	○	○
Stabilformstöd inkl. stora stödfötter	STP	3 000,-	4	9138	○	○	○	○	○	○	○	○	○	○	○
Stödhjul i gummi med dragviktsväg	STP	1 200,-	2	10063	○	○	○	○	○	○	○	○	○	○	○
<b>Yttre utrustning</b>															
Fönster i front	—	6 400,-	3	982	○	○	○	○	○	○	○	○	—	○	○
Köksfönster, skjutbart (ändrad fönsterform)	—	3 400,-	3	6406	○	○	○	○	○	○	○	○	○	○	○
Myggnättdörr	TP	3 600,-	3	360	○	○	○	○	○	○	○	○	○	○	○
Taklucka inkl. belysning, 700 x 500 mm	TP	4 700,-	10	11575	○	○	○	○	○	○	○	○	○	○	○



\* INFO

Fabriksinstallation av tilläggsutrustning ökar fordonets faktiska vikt och minskar nyttovikten. Tilläggsvikten som anges för paket och tilläggsutrustning visar tilläggsvikten jämfört med standardutrustningen för respektive modell eller planlösning. Den valda tilläggsutrustningens totalvikt får inte överskrida tillverkarens specifika vikter för valfri utrustning som anges i modellöversikterna. Detta är ett imputerat värde som bestäms för varje typ och

planlösning, som Dethleffs använder för att bestämma den maximala vikten som är tillgänglig för fabriksinstallerad tilläggsutrustning. Vid en ökning av tillåten belastning ökar tillverkarens specifika vikter för tilläggsutrustning. Utförliga upplysningar och förklaringar om ämnet vikt finns i avsnittet "Rättsliga meddelanden om viktrelaterade uppgifter".

# Tilläggsutrustning\*

	Ingår i paket	Pris i kr. (inkl. moms)	Mervikt (kg)*	Kod	410 QS	470 EL	470 FR	470 FSK	490 QSK	500 QSK	510 ER	520 ER	up 460 KR	up 530 ER	up 530 KR
<b>Yttre design</b>															
Slät plåt utvändigt i vit	STP	18 800,-	17	443	○	○	○	○	—	—	—	—	○	—	—
Slät plåt utvändigt i vit	STP	21 200,-	17	443	—	—	—	—	○	○	○	○	—	○	○
<b>Serviceluckor</b>															
Servicelucka 1000x420 mm vänster fram	—	4 300,-	2	6415	○	○	—	●	○	○	○	○	—	○	—
Servicelucka 1675x885 mm vänster bak <sup>7)</sup>	—	6 400,-	0	10848	—	—	—	—	○	—	—	—	—	—	—
Servicelucka 560x1150 mm höger bak	—	4 000,-	2.5	991	—	—	—	—	—	○	—	—	—	—	—
Servicelucka 750x300 mm höger bak	—	3 600,-	2	6422	—	—	○	—	—	—	—	—	●	●	●
<b>Inre design</b>															
Klädsel Skagen	—		0	11522	○	○	○	○	○	○	○	○	○	○	○
Klädsel Visby	—		0	11523	○	○	○	○	○	○	○	○	○	○	○
<b>Textilutrustning</b>															
Formsydd golvmattor	—	6 600,-	7	513	○	○	○	○	○	○	○	○	○	○	○
<b>Möbelvarianter</b>															
Ombäddning enkel- till dubbelsäng	—	5 400,-	6	685	—	○	—	—	—	—	○	○	—	○	—
Sätesbreddning i motstående sittgrupp (tillsammans med kod 8699) <sup>3)</sup>	—	8 300,-	0	7750	○	—	—	—	○	○	—	—	—	—	—
Upphängt bord med vridfunktion	—	3 600,-	0	8699	○	—	—	—	○	○	—	—	—	—	—
Våningssäng med 3 sovplatser (inte uppfällbar)	—	10 600,-	21	200	—	—	—	○	○	○	—	—	—	—	—
<b>Multimedia</b>															
TV-förberedelse (antennkabel och TV-hållare)	—	3 600,-	2	678	○	○	○	○	○	○	○	○	○	○	○
Utvändigt multifunktionsuttag till 12V, 220V, TV och SAT <sup>4)</sup>	—	3 300,-	1	611	○	○	○	○	○	○	○	○	○	○	○
<b>Uppvärmning</b>															
Elektrisk golvvärmning	VI-KO	10 600,-	6	387	○	○	○	○	○	○	○	○	○	○	○
Fläkt 12V till luftburen S 3004 värme	AP	3 100,-	2	177	○	○	○	—	○	○	○	○	○	○	○
Luftburen värme Combi 6 G/E inkl. digital kontrollpanel	VI-KO	13 000,-	15	9427	○	○	○	●	○	○	○	○	○	○	○
Tilläggsvärme Ultraheat till luftburen S 3004 värme, elektro 220 V	—	7 300,-	2	364	○	○	○	—	○	○	○	○	○	○	○
Varmluftanläggning	TP	4 700,-	0	142	○	○	○	○	○	○	○	○	○	○	○
<b>AC</b>															
AC på taket	—	29 400,-	37	6512	○	○	○	○	○	○	○	○	○	○	○
Förberedelse för AC	—	2 400,-	3.5	172	○	○	○	○	○	○	○	○	○	○	○
<b>Elinstallation</b>															
Indirekt belysning	—	4 700,-	1	633	○	○	○	○	○	○	○	○	○	○	○
<b>Vattenförsörjning</b>															
Cityvattenanslutning	DUP	3 600,-	2	414	○	○	○	○	○	○	○	○	○	○	○
Duschutrustning med armatur och draperi	DUP	3 600,-	3	1097	○	○	○	○	○	○	○	○	○	○	○
Varmvattenförsörjning	TP	7 900,-	2	123	○	○	○	—	○	○	○	○	○	○	○
<b>Gasol</b>															
Gasollarm	—	2 900,-	0.5	10058	○	○	○	○	○	○	○	○	○	○	○
Gasoluttag utvändigt <sup>5)</sup>	—	2 400,-	1	187	○	○	○	○	○	○	○	○	○	○	○



\* INFO

Fabriksinstallation av tilläggsutrustning ökar fordonets faktiska vikt och minskar nyttovikten. Tilläggsvikten som anges för paket och tilläggsutrustning visar tilläggsvikten jämfört med standardutrustningen för respektive modell eller planlösning. Den valda tilläggsutrustningens totalvikt får inte överskrida tillverkarens specifika vikter för valfri utrustning som anges i modellöversiktterna. Detta är ett imputerat värde som bestäms för varje typ och

planlösning, som Dethleffs använder för att bestämma den maximala vikten som är tillgänglig för fabriksinstallerad tilläggsutrustning. Vid en ökning av tillåten belastning ökar tillverkarens specifika vikter för tilläggsutrustning. Utförliga upplysningar och förklaringar om ämnet vikt finns i avsnittet "Rättsliga meddelanden om viktrelaterade uppgifter".



## Tilläggsutrustning\*

	Ingår i paket	Pris i kr. (inkl. moms)	Mervikt (kg)*	Kod	410 QS	470 EL	470 FR	470 FSK	490 QSK	500 QSK	510 ER	520 ER	up 460 KR	up 530 ER	up 530 KR
Säkerhets-gastryckreglare DuoControl med Crash Sensor og och defroster EisEx	SHP	6 600,-	0.4	784	○	○	○	○	○	○	○	○	○	○	○
<b>Paket</b>															
Autark paket I	—	14 600,-	31	10011	○	○	○	—	○	○	○	○	○	○	○
Autark paket II	—	13 200,-	29	10012	○	○	○	○	○	○	○	○	○	○	○
Dusch paket	—	6 600,-	5	6105	○	○	○	○	○	○	○	○	○	○	○
Styling paket vit	—	21 200,-	26	13252	○	○	○	○	—	—	—	—	○	—	—
Styling paket vit	—	21 200,-	26	13252	—	—	—	—	○	○	○	○	—	○	○
Säkerhetspaket	—	13 200,-	4.4	9556	○	○	○	○	○	○	○	○	○	○	○
Touring paket	—	18 500,-	15	13251	○	○	○	—	○	○	○	○	○	○	○
Touring paket	—	13 200,-	13	13411	—	—	—	○	—	—	—	—	—	—	—
Vinterkomfort paket	—	39 700,-	21	11547	○	○	○	—	—	—	—	—	○	—	—
Vinterkomfort paket	—	39 700,-	21	11547	—	—	—	—	○	○	○	○	—	○	○
Vinterkomfort paket vid Combi värme	—	18 500,-	6	13028	—	—	—	○	—	—	—	—	—	—	—

○ Tilläggsutrustning — Inte möjligt ● Standardutrustning ◆ Obligatoriskt △ Okänd vid tidpunkten för publicering

STP Styling paket SHP Säkerhetspaket TP Touring paket VI-KO Vinterkomfort paket AP Autark paket DUP Dusch paket



\* INFO

Fabriksinstallation av tilläggsutrustning ökar fordonets faktiska vikt och minskar nyttovikten. Tilläggsvikten som anges för paket och tilläggsutrustning visar tilläggsvikten jämfört med standardutrustningen för respektive modell eller planlösning. Den valda tilläggsutrustningens totalvikt får inte överskrida tillverkarens specifika vikter för valfri utrustning som anges i modellöversikterna. Detta är ett imputerat värde som bestäms för varje typ och

planlösning, som Dethleffs använder för att bestämma den maximala vikten som är tillgänglig för fabriksinstallerad tilläggsutrustning. Vid en ökning av tillåten belastning ökar tillverkarens specifika vikter för tilläggsutrustning. Utförliga uppgifter och förklaringar om ämnet vikt finns i avsnittet "Rättsliga meddelanden om viktrelaterade uppgifter".

# Camper®

## Familjehusvagnen

Med omfattande standardutrustning, väl tilltagna förvaringsutrymmen och ett stort urval av planlösningar med våningsäng och korta resehusvagnar, är Camper® den perfekta husvagnen för alla som är sugna på upplevelser.

## Klädsel



+ Klädsel Cloud



+ Klädsel Galaxy ○



+ Klädsel Mount ○

## Trädekor



+ Trädekor Rosarion Cherry

○ möjligt som tillägsutrustning

## Kännetecken

Totallängd, ca.	691 - 942 cm
Total bredd ca.	230 - 250 cm
Totalhöjd, ca.	265 cm
Ståhöjd, bodel, ca.	198 cm

Max.-värde delvis inte möjligt till alla modeller eller ev. endast i kombination med tillägsutrustning mot extrakostnad.

## Pluspunkter

- + Rum för barnen: stort urval av familjeplanlösningar med våningsängar
- + På den säkra sidan med Dethleffs exemplariska säkerhetsutrustning
- + Mycket standardutrustning så att du är redo att åka omedelbart
- + Modern interiör: Välj mellan tre tidlösa klädselvarianter
- + Något för alla: Modellserien innehåller också korta husvagnar på mindre än 7 meter



# Camper®

## Teknisk data



Camper®		460 EL	500 QSK	510 LE
Pris (inkl. moms)	kr	375 000,-	399 000,-	419 000,-
Standardchassi		System-lättviktschassi, 1.500 kg	System-lättviktschassi, 1.500 kg	System-lättviktschassi, 1.600 kg
Totallängd, ca.	cm	691	729	762
Karoslängd, ca.	cm	550	590	630
Total bredd ca.	cm	230	230	230
Totalhöjd, ca.	cm	265	265	265
A-mått, förtält ca.	cm	948	988	1028
Ståhöjd, bodel, ca.	cm	198	198	198
Isolering, golv / vägg / tak	mm	42 / 34 / 34	42 / 34 / 34	42 / 34 / 34
Däckdimension		185 R14C 8PR	185 R14C 8PR	185 R14C 8PR
Säng: Fram, L x B, ca.	cm	200 x 85 / 190 x 85 / 190 x 210 ○	210 x 135	210 x 135
Säng: Mittsäng, L x B, ca.	cm		190 x 100	
Säng: Bak, L x B, ca.	cm	210 x 115	210 x 70 / 195 x 75 / 210 x 75 ○ / 210 x 80 ○ / 210 x 70 ○	2x 200 x 85 / 195 x 210 ○
Sovplatser standard / max.		3	5 / 6 ○	4
Vikt i körklart skick (+/-5%)*	kg	1264 (1201 till 1327)*	1324 (1258 till 1390)*	1344 (1277 till 1411)*
Tillverkarens specifika vikter för tilläggsutrustning*	kg	151	67	153
Högsta tekniskt tillåtna lastvikt*	kg	1500	1500	1600
Värmesystem		S 3004, 3,5 kW Gas / Combi 4 G/E, 4 kW Gas-el ○	S 3004, 3,5 kW Gas / Combi 4 G/E, 4 kW Gas-el ○	S 3004, 3,5 kW Gas / Combi 4 G/E, 4 kW Gas-el ○
Kylskåpsvolym (varav frysfack) ca.	l	137 (15)	137 (15)	137 (15)
Spillvattentank, ca.	l	22	22	22
Färskvattentankens totala kapacitet/färskvattentankens tillåtna fyllnadsnivå vid körning	l	43 / 15	43 / 15	43 / 15
Vägguttag 12 V / 230 V / USB		0 / 7 / 1	0 / 8 / 3	0 / 7 / 1



\* INFO

Den specificerade vikten i körklart skick är ett standardvärde som fastställs i typgodkännandeprocessen. På grund av tillverkningstoleranser kan den faktiskt vägda vikten i körklart skick avvika från det ovan angivna värdet. Avvikelser på upp till ± 5 % av vikten i körklart skick är tillåtna enligt lag och möjliga. Det tillåtna intervallet i kilogram anges inom parentes efter vikten i körklart skick. Tillverkarens specifika vikt för valfri utrustning är ett imputerat värde som bestäms för varje typ och planlösning med vilket Dethleffs bestämmer den maximala vikten som maximalt är tillgänglig för fabriksinstallerad tilläggsutrustning. Begränsningen av tilläggsutrustning ska säkerställa att den minsta nyttovikten, det vill säga den lagstadgade fria vikten för bagage och tillbehör som installerats i efterhand, faktiskt är tillgänglig för nyttolasten för de

fordon som levereras av Dethleffs. Den verkliga vikten på ditt fordon från fabrik kan inte bestämmas förrän det vägs i slutet av monteringsbanan. Om vägningen i undantagsfall visar att den faktiska möjliga belastningskapaciteten sjunker under den lägsta nyttovikten trots begränsningen av tilläggsutrustningen på grund av en tillåten viktavvikelse, kontrollerar vi tillsammans med dig och din återförsäljare innan vi levererar fordonet, om vi till exempel kommer att öka fordonets tillåtna belastning eller tar bort tilläggsutrustning. Fordonets högsta tekniskt tillåtna lastvikt får inte överskridas. Detaljerad information och förklaringar om ämnet vikt och om konfiguration av fordonet finns i avsnittet Rättsliga meddelanden om viktrelaterade uppgifter.

# Camper®

## Teknisk data

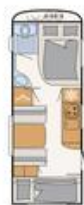

Camper®		530 FSK	540 QMK	550 ESK
Pris (inkl. moms)	kr	419 000,-	439 000,-	439 000,-
Standardchassi		System-lättviktschassi, 1.600 kg	System-lättviktschassi, 1.700 kg	System-lättviktschassi, 1.600 kg
Totallängd, ca.	cm	788	768	806
Karoslängd, ca.	cm	650	650	675
Total bredd ca.	cm	230	250	230
Totalhöjd, ca.	cm	265	265	265
A-mått, förtält ca.	cm	1048	1048	1078
Ståhöjd, bodel, ca.	cm	198	198	198
Isolering, golv / vägg / tak	mm	42 / 34 / 34	42 / 34 / 34	42 / 34 / 34
Däckdimension		185 R14C 8PR	195 R14C LI106	185 R14C 8PR
Säng: Fram, L x B, ca.	cm	200 x 135	200 x 140	2x 200 x 85 / 200 x 210 ○
Säng: Mittsäng, L x B, ca.	cm	190 x 100	230 x 115	190 x 100
Säng: Bak, L x B, ca.	cm	210 x 70 / 195 x 75 / 210 x 75 ○ / 210 x 80 ○ / 210 x 70 ○	190 x 75 / 190 x 70 / 2x 190 x 75 ○ / 170 x 78 ○	210 x 70 / 200 x 75 / 210 x 75 ○ / 210 x 80 ○ / 210 x 70 ○
Sovplatser standard / max.		5 / 6 ○	5 / 6 ○	5 / 6 ○
Vikt i körklart skick (+/-5%)*	kg	1414 (1343 till 1485)*	1509 (1434 till 1584)*	1464 (1391 till 1537)*
Tillverkarens specifika vikter för tilläggsutrustning*	kg	71	76	19
Högsta tekniskt tillåtna lastvikt*	kg	1600	1700	1600
Värmesystem		S 5004, 6 kW Gas / Combi 6 G/E, 6 kW Gas-el ○ / Vattenburen värme, 6,4 kW Gas-el ○	S 5004, 6 kW Gas / Combi 6 G/E, 6 kW Gas-el ○ / Vattenburen värme, 6,4 kW Gas-el ○	S 5004, 6 kW Gas / Combi 6 G/E, 6 kW Gas-el ○ / Vattenburen värme, 6,4 kW Gas-el ○
Kylskåpsvolym (varav frysfack) ca.	l	137 (15)	137 (15)	137 (15)
Spillvattentank, ca.	l	22	22	22
Färskvattentankens totala kapacitet/färskvattentankens tillåtna fyllnadsnivå vid körning	l	43 / 15	43 / 15	43 / 15
Vägguttag 12 V / 230 V / USB		0 / 7 / 3	0 / 8 / 3	0 / 8 / 3



\* INFO

Den specificerade vikten i körklart skick är ett standardvärde som fastställs i typgodkännandeprocessen. På grund av tillverkningstoleranser kan den faktiskt vägda vikten i körklart skick avvika från det ovan angivna värdet. Avvikelser på upp till ± 5 % av vikten i körklart skick är tillåtna enligt lag och möjliga. Det tillåtna intervallet i kilogram anges inom parentes efter vikten i körklart skick. Tillverkarens specifika vikt för valfri utrustning är ett imputerat värde som bestäms för varje typ och planlösning med vilket Dethleffs bestämmer den maximala vikten som maximalt är tillgänglig för fabriksinstallerad tilläggsutrustning. Begränsningen av tilläggsutrustning ska säkerställa att den minsta nyttovikten, det vill säga den lagstadgade fria vikten för bagage och tillbehör som installerats i efterhand, faktiskt är tillgänglig för nyttolasten för de

fordon som levereras av Dethleffs. Den verkliga vikten på ditt fordon från fabrik kan inte bestämmas förrän det vägs i slutet av monteringsbanan. Om vägningen i undantagsfall visar att den faktiska möjliga belastningskapaciteten sjunker under den lägsta nyttovikten trots begränsningen av tilläggsutrustningen på grund av en tillåten viktavvikelse, kontrollerar vi tillsammans med dig och din återförsäljare innan vi levererar fordonet, om vi till exempel kommer att öka fordonets tillåtna belastning eller tar bort tilläggsutrustning. Fordonets högsta tekniskt tillåtna lastvikt får inte överskridas. Detaljerad information och förklaringar om ämnet vikt och om konfiguration av fordonet finns i avsnittet Rättsliga meddelanden om viktrelaterade uppgifter.

# Camper®

## Teknisk data

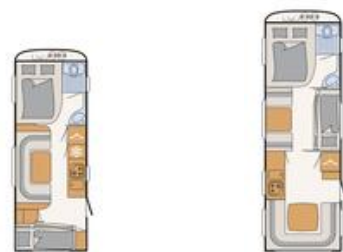

Camper®		560 FMK	730 FKR
Pris (inkl. moms)	kr	445 000,-	535 000,-
Standardchassi		System-lättviktschassi, 1.700 kg	System-lättviktschassi, 2.000 kg
Totallängd, ca.	cm	818	942
Karosslängd, ca.	cm	675	805
Total bredd ca.	cm	250	250
Totalhöjd, ca.	cm	265	265
A-mått, förtält ca.	cm	1078	1208
Ståhöjd, bodel, ca.	cm	198	198
Isolering, golv / vägg / tak	mm	42 / 34 / 34	42 / 34 / 34
Däckdimension		195 R14C LI106	195/70R14 C-LI104
Säng: Fram, L x B, ca.	cm	200 x 155	200 x 155
Säng: Mittsäng, L x B, ca.	cm	230 x 115	200 x 75 / 2x 195 x 75 / 2x 195 x 75 ○
Säng: Bak, L x B, ca.	cm	195 x 70 / 190 x 75 / 195 x 75 ○ / 195 x 80 ○ / 195 x 70 ○	230 x 155
Sovplatser standard / max.		5 / 6 ○	7 / 8 ○
Vikt i körklart skick (+/-5%)*	kg	1554 (1476 till 1632)*	1878 (1784 till 1972)*
Tillverkarens specifika vikter för tillägsutrustning*	kg	29	172
Högsta tekniskt tillåtna lastvikt*	kg	1700	2200
Värmesystem		S 5004, 6 kW Gas / Combi 6 G/E, 6 kW Gas-el ○ / Vattenburen värme, 6.4 kW Gas-el ○	S 5004, 6 kW Gas / Combi 6 G/E, 6 kW Gas-el ○ / Vattenburen värme, 6.4 kW Gas-el ○
Kylskåpsvolym (varav frysfack) ca.	l	137 (15)	156 (29)
Spillvattentank, ca.	l	22	22
Färskvattentankens totala kapacitet/färskvattentankens tillåtna fyllnadsnivå vid körning	l	43 / 15	43 / 15
Vägguttag 12 V / 230 V / USB		0 / 9 / 3	0 / 10 / 3

○ Tillägsutrustning — Inte möjligt ● Standardutrustning ◆ Obligatoriskt △ Okänd vid tidpunkten för publicering



\* INFO

Den specificerade vikten i körklart skick är ett standardvärde som fastställs i typgodkännandeprocessen. På grund av tillverknings toleranser kan den faktiskt vägda vikten i körklart skick avvika från det ovan angivna värdet. Avvikelser på upp till ± 5 % av vikten i körklart skick är tillåtna enligt lag och möjliga. Det tillåtna intervallet i kilogram anges inom parentes efter vikten i körklart skick. Tillverkarens specifika vikt för valfri utrustning är ett imputerat värde som bestäms för varje typ och planlösning med vilket Dethleffs bestämmer den maximala vikten som maximalt är tillgänglig för fabriksinstallerad tillägsutrustning. Begränsningen av tillägsutrustning ska säkerställa att den minsta nyttovikten, det vill säga den lagstadgade fria vikten för bagage och tillbehör som installerats i efterhand, faktiskt är tillgänglig för nyttolasten för de

fordon som levereras av Dethleffs. Den verkliga vikten på ditt fordon från fabrik kan inte bestämmas förrän det vägs i slutet av monteringsbanan. Om vägningen i undantagsfall visar att den faktiska möjliga belastningskapaciteten sjunker under den lägsta nyttovikten trots begränsningen av tillägsutrustningen på grund av en tillåten viktavvikelse, kontrollerar vi tillsammans med dig och din återförsäljare innan vi levererar fordonet, om vi till exempel kommer att öka fordonets tillåtna belastning eller tar bort tillägsutrustning. Fordonets högsta tekniskt tillåtna lastvikt får inte överskridas. Detaljerad information och förklaringar om ämnet vikt och om konfiguration av fordonet finns i avsnittet Rättsliga meddelanden om viktrelaterade uppgifter.

# Standardutrustning

	460 EL	500 QSK	510 LE	530 FSK	540 QMK	550 ESK	560 FMK	730 FKR
<b>Chassi</b>								
Däck på stålfälgar 185 R14 C 8 PR	●	●	●	●	—	●	—	—
Galvaniserat chassi med påskjutsbromssystem med backningsautomatik	●	●	●	●	●	●	●	●
Premium hjul, enkelaxlad, 195R14C L1106 (m. stålfälgar till 1.700 kg och 1.800 kg totalvikt)	—	—	—	—	●	—	●	—
Premium hjul, tandemaxlad, 195/70R14 C-L1104 (med stålfälgar - från 2.200 kg till 2.800 kg totalvikt)	—	—	—	—	—	—	—	●
<b>Chassiutrustning</b>								
AAA självjusterande broms	●	●	●	●	●	●	●	●
AKS säkerhetskoppling	●	●	●	●	●	●	●	●
Lätta, galvaniserade Stabilform-stödben	●	●	●	●	●	●	●	●
Märkesdäck av hög kvalitet som uppfyller kraven för 100 km/h	●	●	●	●	●	●	●	●
Navkapslar till 14" däck	●	●	●	●	●	●	●	●
Octagon axelstöddämpare	●	●	●	●	●	●	●	●
<b>Yttre utrustning</b>								
Fönster i toaletterummet, öppningsbart	—	—	—	●	●	—	●	●
Förvaringsutrymme för 2 gasflaskor med en fyllnadsvikt på 11 kg	●	●	●	●	●	●	●	●
Helt isolerade hjulhus	●	●	●	●	●	●	●	●
Ingångsdörr, odelad	●	●	●	●	●	●	●	●
Motståndskraftigt, glasfiberförstärkt tak (GFK)	●	●	●	●	●	●	●	●
Myggnätsdörr	●	●	●	●	●	●	●	●
Platsbesparande lucka för gasolkoffert som svängs parallellt uppåt	●	●	●	●	●	●	●	●
Påbyggsdelar på fronten i gasolkoffert-området med LFI-teknik (Long Fiber Injection), stötsäker, stabil och enkelt att byta och reparera	●	●	●	●	●	●	●	●
Reservhjulshållare i gasolkoffert	●	●	●	●	●	●	●	●
Sidokjol med inbyggda sidomarkeringsljus	●	●	●	●	●	●	●	●
Stabilt golv av durkplåt i gasolkoffert	●	●	●	●	●	●	●	●
Taklucka Midi Heki inkl. belyst baldakin	●	●	●	●	●	●	●	●
Taklucka Mini Heki med klart glas	●	●	●	●	●	●	●	●
Öppningsbara och isolerade dubbelglas-fönster (grafit grå) med mörkläggnings- och myggnätsrullgardin	●	●	●	●	●	●	●	●
<b>Yttre design</b>								
Front och bak i slät plåt vit	●	●	●	●	●	●	●	●
Hamrad plåt utvändigt i vit	●	●	●	●	●	●	●	●
<b>Serviceluckor</b>								
Servicelucka 997x419 mm höger bak	—	—	●	—	—	—	—	—
Servicelucka 997x419 mm höger fram	●	●	—	●	—	●	—	—
<b>Inre design</b>								
Klädsel Cloud	●	●	●	●	●	●	●	●
Trädekor Rosarion Cherry	●	●	●	●	●	●	●	●
<b>Textilutrustning</b>								
Dubbelsängsmadrass 7-zons EvoPore HRC, standard	—	●	—	●	●	—	●	●
Enkelsängsmadrass, höger, 7-zons EvoPore HRC, standard	●	—	●	—	—	●	—	—
Enkelsängsmadrass, vänster, 7-zons EvoPore HRC, standard	●	—	●	—	—	●	—	—
<b>Möbelvarianter</b>								
Airplus - perfekt luftcirkulation i vagnen med bakventilerade överskåp	●	●	●	●	●	●	●	●
Höjdställbart enpelarbord	—	—	—	—	●	—	●	●
Sittgrupp, som kan göras om till sovyta	●	●	●	●	●	●	●	●
Specialribbotten med flexibla ändfästen av gummi, uppfällbar för effektiv användning av förvaringsutrymmena under sängarna	●	●	●	●	●	●	●	●
Våningssäng med 2 sovplatser (inte uppfällbar)	—	—	—	—	—	—	—	●
Våningssäng med 2 sovplatser (uppfällbar)	—	●	—	●	●	●	●	—
Våningssängar med fallskydd och stege	—	●	—	●	●	●	●	●
<b>Kök</b>								



# Standardutrustning

	460 EL	500 QSK	510 LE	530 FSK	540 QMK	550 ESK	560 FMK	730 FKR
Kylskåp med 137 l volym och 15 l frysfack	●	●	●	●	●	●	●	—
Kök med stort kylskåp (156 l) sep. frysfack & elektr. tändning	—	—	—	—	—	—	—	●
Köksbreddning, uppfällbar	—	—	—	—	—	—	—	●
Praktisk spis med 3 kokytor och elektrisk tändning	●	●	●	●	●	●	●	●
Praktiskt utdragskåp (modellberoende)	●	●	●	●	●	●	●	●
Rymliga lådor med Soft-close	●	●	●	●	●	●	●	●
Vinteravtäckning till kylskåpsgaller	●	●	●	●	●	●	●	●
<b>Badrum</b>								
Duschgolv	●	●	●	●	●	●	●	●
Integrerat designer-handfat i stenmaterial	●	●	●	●	●	●	●	●
Taklucka med myggnät	●	●	●	●	●	●	●	●
<b>Multimedia</b>								
TV-förberedelse (antennkabel och TV-hållare)	●	●	●	●	●	●	●	●
<b>Uppvärmning</b>								
Elektrisk golvvärmning	●	●	●	●	●	●	●	●
Gasvärme S 3004 med tändningsautomatik	●	●	●	—	—	—	—	—
Gasvärme S 5004 med tändningsautomatik	—	—	—	●	●	●	●	●
Tilläggsvärme Ultraheat till luftburen S 3004 värme, elektro 220 V	●	●	●	—	—	—	—	—
Tilläggsvärme Ultraheat till luftburen värme S 5004 värme, elektro 220V	—	—	—	●	●	●	●	●
Varmluftanläggning	●	●	●	●	●	●	●	●
<b>Elinstallation</b>								
12 V strömförsörjning i hela fordonet	●	●	●	●	●	●	●	●
Elektro autark utrustning (utan batteri)	●	●	●	●	●	●	●	●
Färtätlampa 12 V	●	●	●	●	●	●	●	●
Indirekt belysning	●	●	●	●	●	●	●	●
Kompakt elblock med 230 V automatsäkring och 12 V-säkring i garderob inklusive kraftfull omformare på 340 W	●	●	●	●	●	●	●	●
LED-ljusskensystem 12V (vid sänggavel och i sittgrupp)	●	●	●	●	●	●	●	●
USB-uttag till spotlights-skene	●	●	●	●	●	●	●	●
Yttre CEE-anslutning för vagnens 230 V-system	●	●	●	●	●	●	●	●
<b>Vattenförsörjning</b>								
Elektrisk vattenförsörjning	●	●	●	●	●	●	●	●
Färskvattentank 38 l	●	●	●	●	—	●	—	—
Spillvattentank, 22 l mobil	●	●	●	●	●	●	●	●
Varmvattenförsörjning	●	●	●	●	●	●	●	●

# Paket Camper®

Paket	Styling paket vit (enkelaxlad) (13254)	Styling paket vit (enkelaxlad) (13254)	Styling paket vit (enkelaxlad) (13254)	Styling paket vit (tandemaxel) (13256)	Styling paket vit (tandemaxel 2,8 t) (13258)
Slät plåt utvändigt i vit	x				
17" aluminiumfälgar i Dethleffs-design	x	x	x		
Dragstångsavgäckning	x	x	x	x	x
Stora stödfötter, 4 styck	x	x	x	x	x
Stödhjul i gummi med dragviktsvåg	x	x	x	x	x
Rangeringsgrepp i krom-utförande	x	x	x	x	x
Bakljusramp i hög utförande med takrails	x	x	x	x	x
Front med hög spoiler och takrails	x	x	x	x	x
Slät plåt utvändigt i vit		x			
Slät plåt utvändigt i vit			x		
17" aluminiumfälgar i Dethleffs-design				x	
Slät plåt utvändigt i vit				x	x
Däck på aluminiumfälgar 195/70 R14 C-LI 104 - från 2.200 kg till 2.800 kg totalvikt					x
Paketets värde kr	60 600,-	65 200,-	65 200,-	75 000,-	65 800,-
Specialpris kr	35 100,-	35 100,-	35 100,-	42 900,-	28 600,-
Du sparar kr	25 500,-	30 100,-	30 100,-	32 100,-	37 200,-
Mervikt (kg)*	45.7	48.3	51.1	43.4	47.4



Fabriksinstallation av tillägsutrustning ökar fordonets faktiska vikt och minskar nyttovikten. Tilläggsvikten som anges för paket och tillägsutrustning visar tilläggsvikten jämfört med standardutrustningen för respektive modell eller planlösning. Den valda tillägsutrustningens totalvikt får inte överskrida tillverkarens specifika vikter för valfri utrustning som anges i modellöversikterna. Detta är ett imputerat värde som bestäms för varje typ och

planlösning, som Dethleffs använder för att bestämma den maximala vikten som är tillgänglig för fabriksinstallerad tillägsutrustning. Vid en ökning av tillåten belastning ökar tillverkarens specifika vikter för tillägsutrustning. Utförliga upplysningar och förklaringar om ämnet vikt finns i avsnittet "Rättsliga meddelanden om viktrelaterade uppgifter".

Paket	Styling paket silver (enkelaxlad) (13255)	Styling paket silver (enkelaxlad) (13255)	Styling paket silver (enkelaxlad) (13255)	Styling paket silver (tandemaxel) (13257)	Styling paket silver (tandemaxel 2,8 t) (13259)
Slät plåt utvändigt i titansilver metallic	x				
17" aluminiumfälgar i Dethleffs-design	x	x	x		
Dragstångsavgäckning	x	x	x	x	x
Stora stödfötter, 4 styck	x	x	x	x	x
Stödhjul i gummi med dragviktsväg	x	x	x	x	x
Rangeringsgrepp i krom-utförande	x	x	x	x	x
Bakljusramp i hög utförande med takrails	x	x	x	x	x
Front med hög spoiler och takrails	x	x	x	x	x
Slät plåt utvändigt i titansilver metallic		x			
Slät plåt utvändigt i titansilver metallic			x		
17" aluminiumfälgar i Dethleffs-design				x	
Slät plåt utvändigt i titansilver metallic				x	x
Däck på aluminiumfälgar 195/70 R14 C-LI 104 - från 2.200 kg till 2.800 kg totalvikt					x
Paketets värde kr	65 200,-	71 000,-	71 000,-	80 800,-	71 600,-
Specialpris kr	42 900,-	42 900,-	42 900,-	52 000,-	31 200,-
Du sparar kr	22 300,-	28 100,-	28 100,-	28 800,-	40 400,-
Mervikt (kg)*	45.7	48.3	51.1	43.4	47.4

Paket	Vinterkomfort paket Combi 4 (10479)	Vinterkomfort paket Combi 4 (10479)	Vinterkomfort paket Combi 6 (9536)	Vinterkomfort paket Combi 6 (9536)	Vinterkomfort paket Combi 6 (9536)
Elektrisk golvvärmning	x	x	x	x	x
Spillvattenledningar isolerade och uppvärmda	x	x	x	x	x
Isolerad dyrör	x	x	x	x	x
XPS isolering front, bak och sidor (beroende på fordonsstorlek)	x				
Luftburen värme Combi 4 G/E inkl digital kontrollpanel	x	x			
XPS isolering fram, bak och sidor (beroende på fordonsstorlek)		x	x		
Luftburen värme Combi 6 G/E inkl. digital kontrollpanel			x	x	x
XPS isolering fram, bak och sidor (beroende på fordonsstorlek)				x	
XPS isolering fram, bak och sidor (beroende på fordonsstorlek)					x
Paketets värde kr	56 500,-	58 800,-	56 500,-	56 500,-	56 500,-
Specialpris kr	42 900,-	42 900,-	49 400,-	49 400,-	49 400,-
Du sparar kr	13 600,-	15 900,-	7 100,-	7 100,-	7 100,-
Mervikt (kg)*	47.6	50.1	50.1	52.8	55



Fabriksinstallation av tillägsutrustning ökar fordonets faktiska vikt och minskar nyttovikten. Tilläggsvikten som anges för paket och tillägsutrustning visar tilläggsvikten jämfört med standardutrustningen för respektive modell eller planlösning. Den valda tillägsutrustningens totalvikt får inte överskrida tillverkarens specifika vikter för valfri utrustning som anges i modellöversikterna. Detta är ett imputerat värde som bestäms för varje typ och

planlösning, som Dethleffs använder för att bestämma den maximala vikten som är tillgänglig för fabriksinstallerad tillägsutrustning. Vid en ökning av tillåten belastning ökar tillverkarens specifika vikter för tillägsutrustning. Utförliga upplysningar och förklaringar om ämnet vikt finns i avsnittet "Rättsliga meddelanden om viktrelaterade uppgifter".

Paket	Vinterkomfort	Vinterkomfort	Vinterkomfort	Vinterkomfort	Vinterkomfort	Vinterkomfort
	paket Snow - vattenburen värme (5459)	paket Snow - vattenburen värme (5459)	paket Snow - vattenburen värme (5459)	paket Snow Plus - vattenburen värme (5551)	paket Snow Plus - vattenburen värme (5551)	paket Snow Plus - vattenburen värme (5551)
Vattenburen värme	x	x	x	x	x	x
Elektrisk golvvärmning	x	x	x			
Spillvattenledningar isolerade och uppvärmda	x	x	x	x	x	x
XPS isolering fram, bak och sidor (beroende på fordonstorlek)	x			x		
XPS isolering fram, bak och sidor (beroende på fordonstorlek)		x			x	
XPS isolering fram, bak och sidor (beroende på fordonstorlek)			x			x
Vattenburen golvvärmning (endast tillsammans med tillägsutrustning kod 205)				x	x	x
Paketets värde kr	75 700,-	75 700,-	75 700,-	88 400,-	88 400,-	88 400,-
Specialpris kr	65 000,-	65 000,-	65 000,-	77 900,-	77 900,-	77 900,-
Du sparar kr	10 700,-	10 700,-	10 700,-	10 500,-	10 500,-	10 500,-
Mervikt (kg)*	74.1	76.8	79	75.1	77.8	80

Paket	Mover-autark paket (enkelaxlad) (5560)	Mover-autark paket (tandemaxel, 4-hjulsdriven) (5561)
Mover rankinghjälp till enkeltaxlad husvagn	x	
Elektro-autark utrustning	x	x
Mover rankinghjälp till tandemaxlad husvagn		x
Paketets värde kr	57 800,-	83 200,-
Specialpris kr	54 600,-	81 800,-
Du sparar kr	3 200,-	1 400,-
Mervikt (kg)*	70	98

Paket	Vatten- & elektro- autark paket Combi 4 (11031)	Vatten- & elektro- autark paket Combi 6 (11032)	Vatten- & elektro- autark paket (vid Combi- eller varmvatten värme) (9943)
Luftburen värme Combi 4 G/E inkl digital kontrollpanel	x		
Elektro-autark utrustning	x	x	x
Färskvattentank 70 l	x	x	x
Luftburen värme Combi 6 G/E inkl. digital kontrollpanel		x	
Paketets värde kr	31 200,-	28 900,-	16 200,-
Specialpris kr	29 900,-	26 000,-	14 600,-
Du sparar kr	1 300,-	2 900,-	1 600,-
Mervikt (kg)*	55.5	55.5	40.5



Fabriksinstallation av tillägsutrustning ökar fordonets faktiska vikt och minskar nyttovikten. Tilläggsvikten som anges för paket och tillägsutrustning visar tilläggsvikten jämfört med standardutrustningen för respektive modell eller planlösning. Den valda tillägsutrustningens totalvikt får inte överskrida tillverkarens specifika vikter för valfri utrustning som anges i modellöversikterna. Detta är ett imputerat värde som bestäms för varje typ och

planlösning, som Dethleffs använder för att bestämma den maximala vikten som är tillgänglig för fabriksinstallerad tillägsutrustning. Vid en ökning av tillåten belastning ökar tillverkarens specifika vikter för tillägsutrustning. Utförliga upplysningar och förklaringar om ämnet vikt finns i avsnittet "Rättsliga meddelanden om viktrelaterade uppgifter".

Säkerhetspaket (8950)	Pris kr
ATC Trailer Control	11 000,-
Säkerhets-gastryckreglare DuoControl med Crash Sensor og och defroster EisEx	6 400,-
Brandvarnare	700,-
Paketets värde	18 100,-
Specialpris	13 000,-
Du sparar	5 100,-
Mervikt (kg)*	7

Dusch paket (6105)	Pris kr
Duschutrustning med armatur och draperi	3 500,-
Cityvattenanslutning	3 500,-
Paketets värde	7 000,-
Specialpris	6 500,-
Du sparar	500,-
Mervikt (kg)*	7

△ Okänd vid tidpunkten för publicering



Fabriksinstallation av tillägsutrustning ökar fordonets faktiska vikt och minskar nyttovikten. Tilläggsvikten som anges för paket och tillägsutrustning visar tilläggsvikten jämfört med standardutrustningen för respektive modell eller planlösning. Den valda tillägsutrustningens totalvikt får inte överskrida tillverkarens specifika vikter för valfri utrustning som anges i modellöversikterna. Detta är ett imputerat värde som bestäms för varje typ och

planlösning, som Dethleffs använder för att bestämma den maximala vikten som är tillgänglig för fabriksinstallerad tillägsutrustning. Vid en ökning av tillåten belastning ökar tillverkarens specifika vikter för tillägsutrustning. Utförliga upplysningar och förklaringar om ämnet vikt finns i avsnittet "Rättsliga meddelanden om viktrelaterade uppgifter".

## Tilläggsutrustning\*

	Ingår i paket	Pris i kr. (inkl. moms)	Mervikt (kg)*	Kod	460 EL	500 QSK	510 LE	530 FSK	540 QMK	550 ESK	560 FMK	730 FRK
<b>Chassi</b>												
17" aluminiumfälgar i Dethleffs-design	STP	11 000,-	10	11608	○	○	○	○	○	○	○	—
17" aluminiumfälgar i Dethleffs-design	STP	20 800,-	0	11609	—	—	—	—	—	—	—	○
Däck på aluminiumfälgar 185 R14 C LI 102 - upp till och med 1.600 kg totalvikt	—	6 400,-	0	836	○	○	○	○	—	○	—	—
Däck på aluminiumfälgar 195 R14 C LI 106 - till 1.700 kg och 1.800 kg totalvikt	—	6 700,-	2	838	○	○	○	○	○	○	○	—
Däck på aluminiumfälgar 195/70 R14 C-LI 104 - från 2.200 kg till 2.800 kg totalvikt	STP	11 600,-	4	859	—	—	—	—	—	—	—	○
<b>Viktökning</b>												
Viktändring till 1.600 kg	—	2 900,-	23.6	322	—	○	—	—	—	—	—	—
Viktändring till 1.600 kg	—	2 900,-	22.8	322	○	—	—	—	—	—	—	—
Viktändring till 1.700 kg (inkl. stålfälgar 195 R14 C LI106)	—	8 100,-	23.1	278	○	—	—	—	—	—	—	—
Viktändring till 1.700 kg (inkl. stålfälgar 195 R14 C LI106)	—	8 100,-	23.9	278	—	○	—	—	—	—	—	—
Viktändring till 1.700 kg (inkl. stålfälgar 195 R14 C LI106)	—	8 100,-	24.3	278	—	—	○	—	—	—	—	—
Viktändring till 1.700 kg (inkl. stålfälgar 195 R14 C LI106)	—	8 100,-	0.3	278	—	—	—	○	—	○	—	—
Viktändring till 1.800 kg (inkl. stålfälgar 195 R14 C LI106)	—	8 100,-	5.9	279	—	—	—	—	○	—	—	—
Viktändring till 1.800 kg (inkl. stålfälgar 195 R14 C LI106)	—	8 100,-	6.8	279	—	—	—	○	—	○	—	—
Viktändring till 1.800 kg (inkl. stålfälgar 195 R14 C LI106)	—	8 100,-	6.6	279	—	—	—	—	—	—	○	—
Viktändring till 1.800 kg (inkl. stålfälgar 195 R14 C LI106)	—	8 100,-	31.6	279	—	○	—	—	—	—	—	—
Viktändring till 1.800 kg (inkl. stålfälgar 195 R14 C LI106)	—	8 100,-	32	279	—	—	○	—	—	—	—	—
Viktändring till 1.900 kg (inkl. aluminiumsfälgar 225/70 R15 C LI112)	—	12 700,-	18.7	394	—	—	—	—	—	—	○	—
Viktändring till 1.900 kg (inkl. aluminiumsfälgar 225/70 R15 C LI112)	—	12 700,-	19.2	394	—	—	—	○	—	○	—	—
Viktändring till 1.900 kg (inkl. aluminiumsfälgar 225/70 R15 C LI112)	—	12 700,-	23.8	394	—	—	—	—	○	—	—	—
Viktändring till 2.000 kg (inkl. aluminiumsfälgar 225/70 R15 C LI112)	—	13 900,-	23.8	138	—	—	—	—	○	—	—	—
Viktändring till 2.000 kg (inkl. aluminiumsfälgar 225/70 R15 C LI112)	—	13 900,-	19.2	138	—	—	—	○	—	○	—	—
Viktändring till 2.000 kg (inkl. aluminiumsfälgar 225/70 R15 C LI112)	—	13 900,-	18.7	138	—	—	—	—	—	—	○	—
Viktändring till 2.500 kg (inkl. fälgar 195/70 R14 C LI104)	—	13 900,-	2.6	496	—	—	—	—	—	—	—	○
Viktändring till 2.800 kg (inkl. fälgar 195/70 R14 C LI104)	—	13 900,-	27.4	7713	—	—	—	—	—	—	—	○
<b>Chassiutrustning</b>												
ATC Trailer Control	SHP	11 000,-	4	748	○	○	○	○	○	○	○	○
Dragstångsavtäckning	STP	2 900,-	2	434	○	○	○	○	○	○	○	○
Reparationssats till däck	—	1 800,-	1	620	○	○	○	○	○	○	○	○
Reservhjul på alufälg 195/70 R14 C-LI 102 - från 2.200 kg upp till 2.800 kg totalvikt	—	4 700,-	19	861	—	—	—	—	—	—	—	○
Reservhjul på aluminiumfälg 185 R14 C LI 102 - upp till och med 1.600 kg totalvikt	—	4 500,-	17	837	○	○	○	—	—	—	—	—
Reservhjul på aluminiumfälg 185/70 R14 LI 88 - upp till och med 2.000 kg totalvikt	—	4 300,-	18	841	—	—	—	—	—	—	—	○
Reservhjul på aluminiumfälg 195 R14 C 8PR-LI 106 - till 1.700 kg och 1.800 kg totalvikt	—	4 700,-	19	839	○	○	○	—	—	—	○	—
Reservhjul på aluminiumfälg 225/70 R15 C LI 112 - till 1.900 kg och 2.000 kg totalvikt	—	5 200,-	23.5	1092	—	—	—	—	—	—	○	—
Reservhjul på stålfälg 185 R14 C 8 PR - upp till och med 1.600 kg totalvikt	—	3 000,-	18	831	○	○	○	—	—	—	—	—



\* INFO

Fabriksinstallation av tilläggsutrustning ökar fordonets faktiska vikt och minskar nyttovikten. Tilläggsvikten som anges för paket och tilläggsutrustning visar tilläggsvikten jämfört med standardutrustningen för respektive modell eller planlösning. Den valda tilläggsutrustningens totalvikt får inte överskrida tillverkarens specifika vikter för valfri utrustning som anges i modellöversiktterna. Detta är ett imputerat värde som bestäms för varje typ och

planlösning, som Dethleffs använder för att bestämma den maximala vikten som är tillgänglig för fabriksinstallerad tilläggsutrustning. Vid en ökning av tillåten belastning ökar tillverkarens specifika vikter för tilläggsutrustning. Utförliga upplysningar och förklaringar om ämnet vikt finns i avsnittet "Rättsliga meddelanden om viktrelaterade uppgifter".



## Tilläggsutrustning\*

	Ingår i paket	Pris i kr. (inkl. moms)	Mervikt (kg)*	Kod	460 EL	500 QSK	510 LE	530 FSK	540 QMK	550 ESK	560 FMK	730 FRK
Reservhjul på stålfälg 185/70 R14 LI 88 - upp till och med 2.000 kg totalvikt	—	3 000,-	18	835	—	—	—	—	—	—	—	○
Reservhjul på stålfälg 195 R14 C LI 106 - till 1.700 kg och 1.800 kg totalvikt	—	3 400,-	19.5	833	○	○	○	—	—	—	○	—
Reservhjul på stålfälg 195/70 R14 C-LI 104 - från 2.200 kg och upp till 2.800 kg totalvikt	—	3 500,-	20	860	—	—	—	—	—	—	—	○
Stora stödfötter, 4 styck	STP	2 000,-	1	6348	○	○	○	○	○	○	○	○
Stödhjul i gummi med dragviktsvåg	STP	1 200,-	2	10063	○	○	○	○	○	○	○	○
<b>Yttre utrustning</b>												
Fönster i bak	—	7 000,-	4	1108	●	—	○	—	—	—	—	●
Fönster i front	—	6 200,-	4	982	○	○	●	—	○	○	—	—
Fönster i front (vid toaletterum i front)	—	5 800,-	5	855	—	—	—	○	—	—	○	○
Ingångsdörr (odelad) med fönster	—	3 500,-	3	862	○	○	○	○	○	○	○	○
Ramfönster (inte möjlig till fönster front och bak) <sup>8)</sup>	—	12 700,-	3	7561	○	○	○	○	○	○	○	○
Tak-kasettmarkis 4000x2500 mm, manuell	—	19 700,-	27.5	6928	—	○	○	—	—	—	—	—
Tak-kasettmarkis 4500x2500 mm, manuell	—	19 700,-	30	6928	—	—	—	○	○	○	○	—
Tak-kasettmarkis 6000x3000 mm, manuell	—	27 700,-	54.6	6928	—	—	—	—	—	—	—	○
Tak-kasettmarkis 3750x 2500 mm, manuell	—	17 400,-	25.5	6928	○	—	—	—	—	—	—	—
XPS isolering fram, bak och sidor (beroende på fordonsstorlek)	VI-KO	12 700,-	20.1	179	—	○	○	○	○	—	—	—
XPS isolering fram, bak och sidor (beroende på fordonsstorlek)	VI-KO	12 700,-	22.8	179	—	—	—	—	—	○	○	—
XPS isolering fram, bak och sidor (beroende på fordonsstorlek)	VI-KO	12 700,-	25	179	—	—	—	—	—	—	—	○
XPS isolering front, bak och sidor (beroende på fordonsstorlek)	VI-KO	10 400,-	17.6	179	○	—	—	—	—	—	—	—
<b>Yttre design</b>												
Bakljusramp i hög utförande med takrails	STP	11 600,-	11	624	○	○	○	○	○	○	○	○
Front med hög spoiler och takrails	STP	11 600,-	1	627	○	○	○	○	○	○	○	○
Rangeringsgrepp i krom-utförande	STP	1 800,-	0	754	○	○	○	○	○	○	○	○
Slät plåt utvändigt i titansilver metallic	STP	23 100,-	18.7	659	○	—	—	—	—	—	—	—
Slät plåt utvändigt i titansilver metallic	STP	28 900,-	21.3	659	—	○	○	○	○	—	—	—
Slät plåt utvändigt i titansilver metallic	STP	28 900,-	24.1	659	—	—	—	—	—	○	○	—
Slät plåt utvändigt i titansilver metallic	STP	28 900,-	26.4	659	—	—	—	—	—	—	—	○
Slät plåt utvändigt i vit	STP	18 500,-	18.7	443	○	—	—	—	—	—	—	—
Slät plåt utvändigt i vit	STP	23 100,-	21.3	443	—	○	○	○	○	—	—	—
Slät plåt utvändigt i vit	STP	23 100,-	24.1	443	—	—	—	—	—	○	○	—
Slät plåt utvändigt i vit	STP	23 100,-	26.4	443	—	—	—	—	—	—	—	○
<b>Serviceluckor</b>												
Servicelucka 1069x299 mm höger bak	—	4 100,-	2	1086	—	—	—	—	—	—	—	○
Servicelucka 1069x299 mm höger fram	—	4 100,-	2	1084	—	—	○	—	—	—	—	—
Servicelucka 1069x299 mm vänster bak	—	4 100,-	2	1085	—	—	—	—	—	—	—	○
Servicelucka 1069x299 mm vänster fram	—	4 100,-	2	1083	—	—	○	—	—	—	—	—
Servicelucka 1550x1050 mm med fönster	—	10 400,-	8	9486	—	—	—	—	○	—	—	—
Servicelucka 648x348 mm vänster fram	—	3 500,-	2	1071	—	—	—	—	●	○	—	—
Servicelucka 749x297 mm höger bak	—	3 500,-	2	1078	○	—	—	—	—	—	—	—
Servicelucka 749x297 mm vänster bak	—	3 500,-	2	1077	○	—	—	—	—	—	—	—
Servicelucka 997x419 mm vänster fram	—	4 100,-	2.2	1079	—	—	—	—	—	○	●	●



\* INFO

Fabriksinstallation av tilläggsutrustning ökar fordonets faktiska vikt och minskar nyttovikten. Tilläggsvikten som anges för paket och tilläggsutrustning visar tilläggsvikten jämfört med standardutrustningen för respektive modell eller planlösning. Den valda tilläggsutrustningens totalvikt får inte överskrida tillverkarens specifika vikter för valfri utrustning som anges i modellöversikterna. Detta är ett imputerat värde som bestäms för varje typ och

planlösning, som Dethleffs använder för att bestämma den maximala vikten som är tillgänglig för fabriksinstallerad tilläggsutrustning. Vid en ökning av tillåten belastning ökar tillverkarens specifika vikter för tilläggsutrustning. Utförliga upplysningar och förklaringar om ämnet vikt finns i avsnittet "Rättsliga meddelanden om viktrelaterade uppgifter".

# Tilläggsutrustning\*

	Ingår i paket	Pris i kr. (inkl. moms)	Mervikt (kg)*	Kod	460 EL	500 QSK	510 LE	530 FSK	540 QMK	550 ESK	560 FMK	730 FKR
<b>Inre design</b>												
Klädsel Galaxy	—		0	11269	○	○	○	○	○	○	○	○
Klädsel Mount	—		0	11270	○	○	○	○	○	○	○	○
<b>Textilutrustning</b>												
7-zons kallskums-dubbelsängsmadrass i klimatreglerande material med Watergel	—	5 200,-	4	8214	—	○	—	○	○	—	○	○
7-zons kallskums-enkelsängsmadrass, höger, i klimatregulerande material med Watergel	—	2 900,-	5	8216	○	—	○	—	—	○	—	—
7-zons kallskums-enkelsängsmadrass, vänster, i klimatreglerande material med Watergel	—	2 900,-	2	8215	○	—	○	—	—	○	—	—
Formsydd golvmattor	—	6 400,-	8.5	513	○	○	○	○	○	○	○	○
Nackstöd i hörnen av rundsittgruppen	—	2 300,-	2	9236	—	—	—	—	○	—	○	○
<b>Möbelvarianter</b>												
Ombäddning enkel- till dubbelsäng	—	4 100,-	5	685	○	—	○	—	—	○	—	—
Ribbotten med uppställbar huvuddel	—	1 700,-	1	871	○	—	○	—	—	○	—	—
Våningssäng med 2 sovplatser, inte vikbar, istället för sittgrupp	—	4 100,-	0	9775	—	—	—	—	—	—	—	○
Våningssäng med 3 sovplatser (inte uppfällbar)	—	5 000,-	20	200	—	○	—	○	○	○	○	—
<b>Inre utrustning</b>												
Brandsläckare 2 kg	—	2 000,-	3.5	843	○	○	○	○	○	○	○	○
Brandvarnare	SHP	700,-	0.5	8949	○	○	○	○	○	○	○	○
<b>Kök</b>												
Köksfläkt	—	2 900,-	3	785	○	○	○	○	○	○	○	○
Ugn	—	9 300,-	17	572	○	○	○	○	○	○	○	○
<b>Badrum</b>												
Alternativt toaletterum	—	4 700,-	4	604	—	—	—	○	—	—	○	○
<b>Multimedia</b>												
SAT parabolantenn Flat 65 Easy 65 Twin	—	43 900,-	14	879	—	○	○	○	—	○	○	○
TV 22" inkl. DVD och receiver	—	11 600,-	3.5	1103	○	○	○	○	○	○	○	○
TV-SAT anläggning Voyager 65 Digimatic	—	12 700,-	10	1049	—	○	○	○	—	○	—	○
Utvändigt multifunktionsuttag till 12V, 220V, TV och SAT	—	3 200,-	1	611	○	○	○	○	○	○	○	○
<b>Uppvärmning</b>												
Fläkt 12V med varvräknareautomatik till luftburen värme S 5004	—	2 300,-	2	178	—	—	—	○	○	○	○	○
Fläkt 12V till luftburen S 3004 värme	—	2 900,-	2	177	○	○	○	—	—	—	—	—
Luftburen värme Combi 6 G/E inkl. digital kontrollpanel	WEA-P, VI-KO	12 700,-	15	9427	—	—	—	○	○	○	○	○
Luftburen värme Combi 4 G/E inkl. digital kontrollpanel	WEA-P, VI-KO	15 000,-	15	10480	○	○	○	—	—	—	—	—
Vattenburen golvvärmning (endast tillsammans med tilläggsutrustning kod 205) <sup>9)</sup>	VI-KO	23 100,-	10	674	—	—	—	○	○	○	○	○
Vattenburen värme	VI-KO	32 900,-	40	205	—	—	—	○	○	○	○	○
<b>AC</b>												
AC på taket	—	32 400,-	35	8145	○	○	○	○	○	○	○	○
Förberedelse för AC	—	2 300,-	0	172	○	○	○	○	○	○	○	○



\* INFO

Fabriksinstallation av tilläggsutrustning ökar fordonets faktiska vikt och minskar nyttovikten. Tilläggsvikten som anges för paket och tilläggsutrustning visar tilläggsvikten jämfört med standardutrustningen för respektive modell eller planlösning. Den valda tilläggsutrustningens totalvikt får inte överskrida tillverkarens specifika vikter för valfri utrustning som anges i modellöversikterna. Detta är ett imputerat värde som bestäms för varje typ och

planlösning, som Dethleffs använder för att bestämma den maximala vikten som är tillgänglig för fabriksinstallerad tilläggsutrustning. Vid en ökning av tillåten belastning ökar tillverkarens specifika vikter för tilläggsutrustning. Utförliga upplysningar och förklaringar om ämnet vikt finns i avsnittet "Rättsliga meddelanden om viktrelaterade uppgifter".

# Tilläggsutrustning\*

Ingår i paket	Pris i kr. (inkl. moms)	Mervikt (kg)*	Kod	460 EL	500 QSK	510 LE	530 FSK	540 QMK	550 ESK	560 FMK	730 FKR

## Elinstallation

Elektro-autark utrustning	WEA-P, M-P	13 900,-	38	492	○	○	○	○	○	○	○
---------------------------	------------	----------	----	-----	---	---	---	---	---	---	---

## Vattenförsörjning

Cityvattenanslutning	DUP	3 500,-	2	414	○	○	○	○	○	○	○
Duschutrustning med armatur och draperi	DUP	3 500,-	5	1097	○	○	○	●	○	○	○
Färskvattentank 70 l	WEA-P	2 300,-	2.5	592	○	○	○	○	●	○	●
Spillvattenledningar isolerade och uppvärmda	VI-KO	19 700,-	5	520	○	○	○	○	○	○	○
Utvändig dusch	—	2 900,-	2	396	○	○	○	○	○	○	○

## Gasol

Gasoluttag utvändig	—	1 800,-	1	187	○	○	○	○	○	○	○
Säkerhets-gastruckreglare DuoControl med Crash Sensor og och defroster EisEx	SHP	6 400,-	2.5	784	○	○	○	○	○	○	○

## Paket

Dusch paket	—	6 500,-	7	6105	○	○	○	○	—	○	○
Mover-autark paket (enkelaxlad)	—	54 600,-	70	5560	○	○	○	○	○	○	—
Mover-autark paket (tandemaxel, 4-hjulsdriven)	—	81 800,-	98	5561	—	—	—	—	—	—	○
Styling paket silver (enkelaxlad)	—	42 900,-	51.1	13255	—	—	—	—	○	○	—
Styling paket silver (enkelaxlad)	—	42 900,-	48.3	13255	—	○	○	○	○	—	—
Styling paket silver (enkelaxlad)	—	42 900,-	45.7	13255	○	—	—	—	—	—	—
Styling paket silver (tandemaxel 2,8 t)	—	31 200,-	47.4	13259	—	—	—	—	—	—	○
Styling paket silver (tandemaxel)	—	52 000,-	43.4	13257	—	—	—	—	—	—	○
Styling paket vit (enkelaxlad)	—	35 100,-	51.1	13254	—	—	—	—	○	○	—
Styling paket vit (enkelaxlad)	—	35 100,-	48.3	13254	—	○	○	○	○	—	—
Styling paket vit (enkelaxlad)	—	35 100,-	45.7	13254	○	—	—	—	—	—	—
Styling paket vit (tandemaxel 2,8 t)	—	28 600,-	47.4	13258	—	—	—	—	—	—	○
Styling paket vit (tandemaxel)	—	42 900,-	43.4	13256	—	—	—	—	—	—	○
Säkerhetspaket	—	13 000,-	7	8950	○	○	○	○	○	○	○
Vatten- & elektro-autark paket (vid Combi- eller varmvatten värme)	—	14 600,-	40.5	9943	○	○	○	○	○	○	○
Vatten- & elektro-autark paket Combi 4	—	29 900,-	55.5	11031	○	○	○	—	—	—	—
Vatten- & elektro-autark paket Combi 6	—	26 000,-	55.5	11032	—	—	—	○	○	○	○
Vinterkomfort paket Combi 4	—	42 900,-	50.1	10479	—	○	○	—	—	—	—
Vinterkomfort paket Combi 4	—	42 900,-	47.6	10479	○	—	—	—	—	—	—
Vinterkomfort paket Combi 6	—	49 400,-	52.8	9536	—	—	—	—	○	○	—
Vinterkomfort paket Combi 6	—	49 400,-	55	9536	—	—	—	—	—	—	○
Vinterkomfort paket Combi 6	—	49 400,-	50.1	9536	—	—	—	○	○	—	—
Vinterkomfort paket Snow - vattenburen värme	—	65 000,-	79	5459	—	—	—	—	—	—	○
Vinterkomfort paket Snow - vattenburen värme	—	65 000,-	76.8	5459	—	—	—	—	○	○	—
Vinterkomfort paket Snow - vattenburen värme	—	65 000,-	74.1	5459	—	—	—	○	○	—	—
Vinterkomfort paket Snow Plus - vattenburen värme	—	77 900,-	77.8	5551	—	—	—	—	○	○	—
Vinterkomfort paket Snow Plus - vattenburen värme	—	77 900,-	80	5551	—	—	—	—	—	—	○
Vinterkomfort paket Snow Plus - vattenburen värme	—	77 900,-	75.1	5551	—	—	—	○	○	—	—

○ Tilläggsutrustning — Inte möjligt ● Standardutrustning ◆ Obligatoriskt △ Okänd vid tidpunkten för publicering

STP Styling paket SHP Säkerhetspaket VI-KO Vinterkomfort paket WEA-P Vatten och el autark paket M-P Mover paket DUP Dusch paket



Fabriksinstallation av tilläggsutrustning ökar fordonets faktiska vikt och minskar nyttovikten. Tilläggsvikten som anges för paket och tilläggsutrustning visar tilläggsvikten jämfört med standardutrustningen för respektive modell eller planlösning. Den valda tilläggsutrustningens totalvikt får inte överskrida tillverkarens specifika vikter för valfri utrustning som anges i modellöversikterna. Detta är ett imputerat värde som bestäms för varje typ och

planlösning, som Dethleffs använder för att bestämma den maximala vikten som är tillgänglig för fabriksinstallerad tilläggsutrustning. Vid en ökning av tillåten belastning ökar tillverkarens specifika vikter för tilläggsutrustning. Utförliga upplysningar och förklaringar om ämnet vikt finns i avsnittet "Rättsliga meddelanden om viktrelaterade uppgifter".

# Nomad

## Erfarenhet lönar sig

Med sin omfattande utrustning och eleganta, detaljerade lösningar är Nomad den perfekta husvagnen för kräsna campare. En höjdpunkt är det sofistikerade „Light Moments“-belysningskonceptet som stilfullt säkerställer bästa känsla för gott humör - oavsett väder.

## Klädsel



+ Klädsel Ruby



+ Klädsel Champion

○



+ Klädsel Chromo ○

## Trädekor



+ Trädekor Noce Nagano

○ möjligt som tillägsutrustning

## Kännetecken

Totallängd, ca.	691 - 942 cm
Total bredd ca.	230 - 250 cm
Totalhöjd, ca.	265 cm
Ståhöjd, bodel, ca.	198 cm

Max.-värde delvis inte möjligt till alla modeller eller ev. endast i kombination med tillägsutrustning mot extrakostnad.

## Pluspunkter

- + Något för alla: Stort urval av enkel- och dubbelsängmodeller
- + Vacker yttre design med t.ex. smart design bakljushållare med integrerade lampor, kromlistar på sidoväggarna och rankningshandtag i krom
- + En atmosfär av välbefinnande: elegant design och stämningsfullt ljuskoncept
- + Matlagning hemma: välutrustat gourmetkök med upplyst bakvägg i köket
- + Du är omedelbart redo för semester på grund av den omfattande standardutrustningen



# Nomad

## Teknisk data

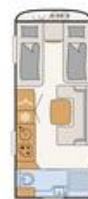

Nomad		460 EL	490 EST	510 LE	520 ELT
Pris (inkl. moms)	kr	415 000,-	455 000,-	455 000,-	485 000,-
Standardchassi		System-lättviktschassi, 1.500 kg	System-lättviktschassi, 1.500 kg	System-lättviktschassi, 1.600 kg	System-lättviktschassi, 1.700 kg
Totallängd, ca.	cm	691	729	762	762
Karoslängd, ca.	cm	550	590	630	630
Total bredd ca.	cm	230	230	230	250
Totalhöjd, ca.	cm	265	265	265	265
A-mått, förtält ca.	cm	948	988	1028	1028
Ståhöjd, bodel, ca.	cm	198	198	198	198
Isolering, golv / vägg / tak	mm	42 / 34 / 34	42 / 34 / 34	42 / 34 / 34	42 / 34 / 34
Däckdimension		185 R14C 8PR	185 R14C 8PR	185 R14C 8PR	195 R14C LI106
Säng: Fram, L x B, ca.	cm	200 x 85 / 190 x 85 / 190 x 210 ○	200 x 85 / 190 x 85 / 190 x 210 ○	210 x 135	200 x 85 / 190 x 85 / 190 x 210 ○
Säng: Mittsäng, L x B, ca.	cm		185 x 90		185 x 90
Säng: Bak, L x B, ca.	cm	210 x 115		2x 200 x 85 / 200 x 215 ○	
Sovplatser standard / max.		3	3	4	3
Vikt i körklart skick (+/-5%)*	kg	1303 (1238 till 1368)*	1354 (1286 till 1422)*	1408 (1338 till 1478)*	1524 (1448 till 1600)*
Tillverkarens specifika vikter för tilläggsutrustning*	kg	112	57	89	83
Högsta tekniskt tillåtna lastvikt*	kg	1500	1500	1600	1700
Värmesystem		S 3004, 3,5 kW Gas / Combi 4 G/E, 4 kW Gas-el ○	Combi 4 G/E, 4 kW Gas-el	S 3004, 3,5 kW Gas / Combi 4 G/E, 4 kW Gas-el ○	Combi 6 G/E, 6 kW Gas-el / Vattenburen värme, 6,4 kW Gas-el ○
Kylskåpsvolym (varav frysfack) ca.	l	137 (15)	137 (15)	137 (15)	137 (15)
Spillvattentank, ca.	l	22	22	22	22
Färskvattentankens totala kapacitet/färskvattentankens tillåtna fyllnadsnivå vid körning	l	43 / 15	48 / 15	43 / 15	48 / 15
Vägguttag 12 V / 230 V / USB		0 / 6 / 1	0 / 6 / 1	0 / 7 / 1	0 / 0 / 1



\* INFO

Den specificerade vikten i körklart skick är ett standardvärde som fastställs i typgodkännandeprocessen. På grund av tillverkningstoleranser kan den faktiskt vägda vikten i körklart skick avvika från det ovan angivna värdet. Avvikelser på upp till ± 5 % av vikten i körklart skick är tillåtna enligt lag och möjliga. Det tillåtna intervallet i kilogram anges inom parentes efter vikten i körklart skick. Tillverkarens specifika vikt för valfri utrustning är ett imputerat värde som bestäms för varje typ och planlösning med vilket Dethleffs bestämmer den maximala vikten som maximalt är tillgänglig för fabriksinstallerad tilläggsutrustning. Begränsningen av tilläggsutrustning ska säkerställa att den minsta nyttovikten, det vill säga den lagstadgade fria vikten för bagage och tillbehör som installerats i efterhand, faktiskt är tillgänglig för nyttolasten för de

fordon som levereras av Dethleffs. Den verkliga vikten på ditt fordon från fabrik kan inte bestämmas förrän det vägs i slutet av monteringsbanan. Om vägningen i undantagsfall visar att den faktiska möjliga belastningskapaciteten sjunker under den lägsta nyttovikten trots begränsningen av tilläggsutrustningen på grund av en tillåten viktavvikelse, kontrollerar vi tillsammans med dig och din återförsäljare innan vi levererar fordonet, om vi till exempel kommer att öka fordonets tillåtna belastning eller tar bort tilläggsutrustning. Fordonets högsta tekniskt tillåtna lastvikt får inte överskridas. Detaljerad information och förklaringar om ämnet vikt och om konfiguration av fordonet finns i avsnittet Rättsliga meddelanden om viktrelaterade uppgifter.

# Nomad

## Teknisk data



Nomad		530 DR	650 RQT	730 FKR
Pris (inkl. moms)	kr	459 000,-	545 000,-	579 000,-
Standardchassi		System-lättviktschassi, 1.600 kg	System-lättviktschassi, 2.200 kg	System-lättviktschassi, 2.200 kg
Totallängd, ca.	cm	788	872	942
Karoslängd, ca.	cm	650	735	805
Total bredd ca.	cm	230	250	250
Totalhöjd, ca.	cm	265	265	265
A-mått, förtält ca.	cm	1048	1138	1208
Ståhöjd, bodel, ca.	cm	198	198	198
Isolering, golv / vägg / tak	mm	42 / 34 / 34	42 / 34 / 34	42 / 34 / 34
Däckdimension		185 R14C 8PR	195/70R14 C-LI104	195/70 R14C LI104
Säng: Fram, L x B, ca.	cm	205 x 150	230 x 155	200 x 155
Säng: Mittsäng, L x B, ca.	cm		200 x 155	200 x 75 / 2x 195 x 75 / 2x 195 x 75 ○
Säng: Bak, L x B, ca.	cm	210 x 135		230 x 155
Sovplatser standard / max.		4	4	7 / 8 ○
Vikt i körklart skick (+/-5%)*	kg	1423 (1352 till 1494)*	1802 (1712 till 1892)*	1909 (1814 till 2004)*
Tillverkarens specifika vikter för tilläggsutrustning*	kg	72	285	141
Högsta tekniskt tillåtna lastvikt*	kg	1600	2200	2200
Värmesystem		S 5004, 6 kW Gas / Combi 6 G/E, 6 kW Gas-el ○ / Vattenburen värme, 6.4 kW Gas-el ○	S 5004, 6 kW Gas / Combi 6 G/E, 6 kW Gas-el ○ / Vattenburen värme, 6.4 kW Gas-el ○	S 5004, 6 kW Gas / Combi 6 G/E, 6 kW Gas-el ○ / Vattenburen värme, 6.4 kW Gas-el ○
Kylskåpsvolym (varav frysfack) ca.	l	137 (15)	137 (15)	156 (29)
Spillvattentank, ca.	l	22	22	22
Färskvattentankens totala kapacitet/färskvattentankens tillåtna fyllnadsnivå vid körning	l	43 / 15	43 / 15	43 / 15
Vägguttag 12 V / 230 V / USB		0 / 9 / 1	0 / 9 / 1	0 / 10 / 3

○ Tilläggsutrustning — Inte möjligt ● Standardutrustning ◆ Obligatoriskt △ Okänd vid tidpunkten för publicering



\* INFO

Den specificerade vikten i körklart skick är ett standardvärde som fastställs i typgodkännandeprocessen. På grund av tillverkningstoleranser kan den faktiskt vägda vikten i körklart skick avvika från det ovan angivna värdet. Avvikelser på upp till ± 5 % av vikten i körklart skick är tillåtna enligt lag och möjliga. Det tillåtna intervallet i kilogram anges inom parentes efter vikten i körklart skick. Tillverkarens specifika vikt för valfri utrustning är ett imputerat värde som bestäms för varje typ och planlösning med vilket Dethleffs bestämmer den maximala vikten som maximalt är tillgänglig för fabriksinstallerad tilläggsutrustning. Begränsningen av tilläggsutrustning ska säkerställa att den minsta nyttovikten, det vill säga den lagstadgade fria vikten för bagage och tillbehör som installerats i efterhand, faktiskt är tillgänglig för nyttolasten för de

fordon som levereras av Dethleffs. Den verkliga vikten på ditt fordon från fabrik kan inte bestämmas förrän det vägs i slutet av monteringsbanan. Om vägningen i undantagsfall visar att den faktiska möjliga belastningskapaciteten sjunker under den lägsta nyttovikten trots begränsningen av tilläggsutrustningen på grund av en tillåten viktavvikelse, kontrollerar vi tillsammans med dig och din återförsäljare innan vi levererar fordonet, om vi till exempel kommer att öka fordonets tillåtna belastning eller tar bort tilläggsutrustning. Fordonets högsta tekniskt tillåtna lastvikt får inte överskridas. Detaljerad information och förklaringar om ämnet vikt och om konfiguration av fordonet finns i avsnittet Rättsliga meddelanden om viktrelaterade uppgifter.

# Standardutrustning

	460 EL	490 EST	510 LE	520 ELT	530 DR	650 RQT	730 FKR
<b>Chassi</b>							
Däck på aluminiumfälgar 185 R14 C LI 102 - upp till och med 1.600 kg totalvikt	●	●	●	—	●	—	—
Däck på aluminiumfälgar 195/70 R14 C-LI 104 - från 2.200 kg till 2.800 kg totalvikt	—	—	—	—	—	●	●
Galvaniserat chassi med påskjutsbromssystem med backningsautomatik	●	●	●	●	●	●	●
<b>Chassiutrustning</b>							
AAA självjusterande broms	●	●	●	●	●	●	●
AKS säkerhetskoppling	●	●	●	●	●	●	●
Lätta, galvaniserade Stabilform-stödben	●	●	●	●	●	●	●
Märkesdäck av hög kvalitet som uppfyller kraven för 100 km/h	●	●	●	●	●	●	●
Octagon axelstöddämpare	●	●	●	●	●	●	●
<b>Yttre utrustning</b>							
Fönster i toaletterummet, öppningsbart	—	●	—	—	—	●	●
Förvaringsutrymme för 2 gasflaskor med en fyllnadsvikt på 11 kg	●	●	●	●	●	●	●
Helt isolerade hjulhus	●	●	●	●	●	●	●
Ingångsdörr (odelad) med fönster	●	●	●	●	●	●	●
Motståndskraftigt, glasfiberförstärkt tak (GFK)	●	●	●	●	●	●	●
Myggnätsdörr	●	●	●	●	●	●	●
Platsbesparande lucka för gasolkoffert som svängs parallellt uppåt	●	●	●	●	●	●	●
Påbyggsdelar på fronten i gasolkoffert-området med LFI-teknik (Long Fiber Injection), stötsäker, stabil och enkelt att byta och reparera	●	●	●	●	●	●	●
Reservhjulshållare i gasolkoffert	●	●	●	●	●	●	●
Sidokjol med inbyggda sidomarkeringsljus	●	●	●	●	●	●	●
Stabilt golv av durkplåt i gasolkoffert	●	●	●	●	●	●	●
Taklucka Midi Heki inkl. belyst baldakin	●	●	●	●	●	●	●
Taklucka Mini Heki med klart glas	●	●	●	●	●	●	●
Öppningsbara och isolerade dubbelglas-fönster (grafit grå) med mörkläggnings- och myggnätsrullgardin	●	●	●	●	●	●	●
<b>Yttre design</b>							
Front och bak i slät plåt vit	●	●	●	●	●	●	●
Hamrad plåt utvändigt i vit	●	●	●	●	●	●	●
Rangeringsgrepp i krom-utförande	●	●	●	●	●	●	●
<b>Serviceluckor</b>							
Servicelucka 648x348 mm höger fram	—	—	—	—	●	—	—
Servicelucka 997x419 mm höger bak	—	—	●	—	—	●	—
Servicelucka 997x419 mm höger fram	●	●	—	●	—	—	—
<b>Inre design</b>							
Klädsel Ruby	●	●	●	●	●	●	●
Trädekor Noce Nagano	●	●	●	●	●	●	●
<b>Textilutrustning</b>							
Dubbelsängsmadrass 7-zons EvoPore HRC, standard	—	—	—	—	●	●	●
Enkelsängsmadrass, höger, 7-zons EvoPore HRC, standard	●	●	●	●	—	—	—
Enkelsängsmadrass, vänster, 7-zons EvoPore HRC, standard	●	●	●	●	—	—	—
<b>Möbelvarianter</b>							
Airplus - perfekt luftcirkulation i vagnen med bakventilerade överskåp	●	●	●	●	●	●	●
Höjdställbart enpelarbord	—	—	—	●	●	●	●
Sittgrupp, som kan göras om till sovyta	●	●	●	●	●	●	●
Specialribbotten med flexibla ändfästen av gummi, uppfällbar för effektiv användning av förvaringsutrymmena under sängarna	●	●	●	●	●	●	●
Våningssäng med 2 sovplatser (inte uppfällbar)	—	—	—	—	—	—	●
Våningssängar med fallskydd och stege	—	—	—	—	—	—	●
<b>Kök</b>							
Indirekt belyst köksbänk	●	●	●	●	●	●	●
Kylskåp med 137 l volym och 15 l frysfack	●	●	●	●	●	●	—



# Standardutrustning

	460 EL	490 EST	510 LE	520 ELT	530 DR	650 RQT	730 FKR
Kök med stort kylskåp (156 l) sep. frysack & elektr. tändning	—	—	—	—	—	—	●
Köksbreddning, uppfällbar	—	—	—	—	—	●	●
Praktisk spis med 3 kokytor och elektrisk tändning	●	●	●	●	●	●	●
Praktiskt utdragsskåp (modellberoende)	●	●	●	●	●	●	●
Rymliga lådor med Soft-close	●	●	●	●	●	●	●
Vinteravtäckning till kylskåpsgaller	●	●	●	●	●	●	●
<b>Badrum</b>							
Duschgolv	●	●	●	●	●	●	●
Integrerat designer-handfat i stenmaterial	●	●	●	●	●	●	●
Taklucka med myggnät	●	●	●	●	●	●	●
<b>Multimedia</b>							
TV-förberedelse (antennkabel och TV-hållare)	●	●	●	●	●	●	●
<b>Uppvärmning</b>							
Elektrisk golvvärmning	●	●	●	●	●	●	●
Gasvärme S 3004 med tändningsautomatik	●	—	●	—	—	—	—
Gasvärme S 5004 med tändningsautomatik	—	—	—	—	●	●	●
Tilläggsvärme Ultraheat till luftburen S 3004 värme, elektro 220 V	●	—	●	—	—	—	—
Tilläggsvärme Ultraheat till luftburen värme S 5004 värme, elektro 220V	—	—	—	—	●	●	●
Varmluftanläggning	●	●	●	●	●	●	●
<b>Elinstallation</b>							
12 V strömförsörjning i hela fordonet	●	●	●	●	●	●	●
Elektro autark utrustning (utan batteri)	●	●	●	●	●	●	●
Färtärlampa 12 V	●	●	●	●	●	●	●
Indirekt belysning	●	●	●	●	●	●	●
Kompakt elblock med 230 V automatsäkring och 12 V-säkring i garderob inklusive kraftfull omformare på 340 W	●	●	●	●	●	●	●
Köksvägg belyst	●	●	●	●	●	●	●
LED-ljusskensystem 12V (vid sänggavel och i sittgrupp)	●	●	●	●	●	●	●
USB-uttag till spotlights-skene	●	●	●	●	●	●	●
Yttre CEE-anslutning för vagnens 230 V-system	●	●	●	●	●	●	●
<b>Vattenförsörjning</b>							
Elektrisk vattenförsörjning	●	●	●	●	●	●	●
Färskvattentank 38 l	●	●	●	—	●	—	—
Spillvattentank, 22 l mobil	●	●	●	●	●	●	●
Varmvattenförsörjning	●	—	●	—	●	●	●

# Paket Nomad

Paket	Styling paket vit (enkelaxlad) (13254)	Styling paket vit (enkelaxlad) (13254)	Styling paket vit (tandemaxel) (13256)	Styling paket vit (tandemaxel) (13256)	Styling paket vit (tandemaxel 2,8 t) (13258)
Slät plåt utvändigt i vit	x				
17" aluminiumfälgar i Dethleffs-design	x	x			
Dragstångsavgäckning	x	x	x	x	x
Stora stödfötter, 4 styck	x	x	x	x	x
Stödhjul i gummi med dragviktsvåg	x	x	x	x	x
Rangeringsgrepp i krom-utförande	x	x	x	x	x
Bakljusramp i hög utförande med takrails	x	x	x	x	x
Front med hög spoiler och takrails	x	x	x	x	x
Slät plåt utvändigt i vit		x			
17" aluminiumfälgar i Dethleffs-design			x	x	
Slät plåt utvändigt i vit			x		
Slät plåt utvändigt i vit				x	x
Däck på aluminiumfälgar 195/70 R14 C-LI 104 - från 2.200 kg till 2.800 kg totalvikt					x
Paketets värde kr	60 600,-	65 200,-	75 000,-	75 000,-	65 800,-
Specialpris kr	35 100,-	35 100,-	42 900,-	42 900,-	28 600,-
Du sparar kr	25 500,-	30 100,-	32 100,-	32 100,-	37 200,-
Mervikt (kg)*	45.7	48.3	41.1	43.4	47.4



Fabriksinstallation av tillägsutrustning ökar fordonets faktiska vikt och minskar nyttovikten. Tilläggsvikten som anges för paket och tillägsutrustning visar tilläggsvikten jämfört med standardutrustningen för respektive modell eller planlösning. Den valda tillägsutrustningens totalvikt får inte överskrida tillverkarens specifika vikter för valfri utrustning som anges i modellöversikterna. Detta är ett imputerat värde som bestäms för varje typ och

planlösning, som Dethleffs använder för att bestämma den maximala vikten som är tillgänglig för fabriksinstallerad tillägsutrustning. Vid en ökning av tillåten belastning ökar tillverkarens specifika vikter för tillägsutrustning. Utförliga upplysningar och förklaringar om ämnet vikt finns i avsnittet "Rättsliga meddelanden om viktrelaterade uppgifter".

Paket	Styling paket silver (enkelaxlad) (13255)	Styling paket silver (enkelaxlad) (13255)	Styling paket silver (tandemaxel) (13257)	Styling paket silver (tandemaxel) (13257)	Styling paket silver (tandemaxel 2,8 t) (13259)
Slät plåt utvändigt i titansilver metallic	x				
17" aluminiumfälgar i Dethleffs-design	x	x			
Dragstångsavgäckning	x	x	x	x	x
Stora stödfötter, 4 styck	x	x	x	x	x
Stödhjul i gummi med dragviktsväg	x	x	x	x	x
Rangeringsgrepp i krom-utförande	x	x	x	x	x
Bakljusramp i hög utförande med takrails	x	x	x	x	x
Front med hög spoiler och takrails	x	x	x	x	x
Slät plåt utvändigt i titansilver metallic		x			
17" aluminiumfälgar i Dethleffs-design			x	x	
Slät plåt utvändigt i titansilver metallic			x		
Slät plåt utvändigt i titansilver metallic				x	x
Däck på aluminiumfälgar 195/70 R14 C-LI 104 - från 2.200 kg till 2.800 kg totalvikt					x
Paketets värde kr	65 200,-	71 000,-	80 800,-	80 800,-	71 600,-
Specialpris kr	42 900,-	42 900,-	52 000,-	52 000,-	31 200,-
Du sparar kr	22 300,-	28 100,-	28 800,-	28 800,-	40 400,-
Mervikt (kg)*	45.7	48.3	41.1	43.4	47.4

Paket	Vinterkomfort paket Combi 4 (10479)	Vinterkomfort paket Combi 4 (10479)	Vinterkomfort paket Combi 6 (9536)	Vinterkomfort paket Combi 6 (9536)	Vinterkomfort paket vid Combi-värme (10481)
Elektrisk golvpuppvärmning	x	x	x	x	x
Spillvattenledningar isolerade och uppvärmda	x	x	x	x	x
Isolerad dyrkrör	x	x	x	x	x
XPS isolering front, bak och sidor (beroende på fordonsstorlek)	x				
Luftburen värme Combi 4 G/E inkl digital kontrollpanel	x	x			
XPS isolering fram, bak och sidor (beroende på fordonsstorlek)		x	x		x
Luftburen värme Combi 6 G/E inkl. digital kontrollpanel			x	x	
XPS isolering fram, bak och sidor (beroende på fordonsstorlek)				x	
Paketets värde kr	56 500,-	58 800,-	56 500,-	56 500,-	43 800,-
Specialpris kr	42 900,-	42 900,-	49 400,-	49 400,-	32 500,-
Du sparar kr	13 600,-	15 900,-	7 100,-	7 100,-	11 300,-
Mervikt (kg)*	47.6	50.1	50.1	55	35.1



Fabriksinstallation av tillägsutrustning ökar fordonets faktiska vikt och minskar nyttovikten. Tilläggsvikten som anges för paket och tillägsutrustning visar tilläggsvikten jämfört med standardutrustningen för respektive modell eller planlösning. Den valda tillägsutrustningens totalvikt får inte överskrida tillverkarens specifika vikter för valfri utrustning som anges i modellöversikterna. Detta är ett imputerat värde som bestäms för varje typ och

planlösning, som Dethleffs använder för att bestämma den maximala vikten som är tillgänglig för fabriksinstallerad tillägsutrustning. Vid en ökning av tillåten belastning ökar tillverkarens specifika vikter för tillägsutrustning. Utförliga upplysningar och förklaringar om ämnet vikt finns i avsnittet "Rättsliga meddelanden om viktrelaterade uppgifter".

Paket	Vinterkomfort paket Snow - vattenburen värme (5459)	Vinterkomfort paket Snow - vattenburen värme (5459)	Vinterkomfort paket Snow Plus - vattenburen värme (5551)	Vinterkomfort paket Snow Plus - vattenburen värme (5551)
Vattenburen värme	x	x	x	x
Elektrisk golvuppvärmning	x	x		
Spillvattenledningar isolerade och uppvärmda	x	x	x	x
XPS isolering fram, bak och sidor (beroende på fordonstorlek)	x		x	
XPS isolering fram, bak och sidor (beroende på fordonstorlek)		x		x
Vattenburen golvuppvärmning (endast tillsammans med tilläggsutrustning kod 205)			x	x
Paketets värde kr	75 700,-	75 700,-	88 400,-	88 400,-
Specialpris kr	65 000,-	65 000,-	77 900,-	77 900,-
Du sparar kr	10 700,-	10 700,-	10 500,-	10 500,-
Mervikt (kg)*	74.1	79	75.1	80

Paket	Mover-autark paket (enkelaxlad) (5560)	Mover-autark paket (tandemaxel, 4-hjulsdriven) (5561)
Mover rankinghjälp till enkeltaxlad husvagn	x	
Elektro-autark utrustning	x	x
Mover rankinghjälp till tandemaxlad husvagn		x
Paketets värde kr	57 800,-	83 200,-
Specialpris kr	54 600,-	81 800,-
Du sparar kr	3 200,-	1 400,-
Mervikt (kg)*	70	98

Paket	Vatten- & elektro-autark paket Combi 4 (11031)	Vatten- & elektro-autark paket Combi 6 (11032)	Vatten- & elektro-autark paket (vid Combi- eller varmvatten värme) (9943)
Luftburen värme Combi 4 G/E inkl digital kontrollpanel	x		
Elektro-autark utrustning	x	x	x
Färskvattentank 70 l	x	x	x
Luftburen värme Combi 6 G/E inkl. digital kontrollpanel		x	
Paketets värde kr	31 200,-	28 900,-	16 200,-
Specialpris kr	29 900,-	26 000,-	14 300,-
Du sparar kr	1 300,-	2 900,-	1 900,-
Mervikt (kg)*	55.5	55.5	40.5



Fabriksinstallation av tilläggsutrustning ökar fordonets faktiska vikt och minskar nyttovikten. Tilläggsvikten som anges för paket och tilläggsutrustning visar tilläggsvikten jämfört med standardutrustningen för respektive modell eller planlösning. Den valda tilläggsutrustningens totalvikt får inte överskrida tillverkarens specifika vikter för valfri utrustning som anges i modellöversikterna. Detta är ett imputerat värde som bestäms för varje typ och

planlösning, som Dethleffs använder för att bestämma den maximala vikten som är tillgänglig för fabriksinstallerad tilläggsutrustning. Vid en ökning av tillåten belastning ökar tillverkarens specifika vikter för tilläggsutrustning. Utförliga upplysningar och förklaringar om ämnet vikt finns i avsnittet "Rättsliga meddelanden om viktrelaterade uppgifter".

Säkerhetspaket (8950)	Pris kr
ATC Trailer Control	11 000,-
Säkerhets-gastryckreglare DuoControl med Crash Sensor og och defroster EisEx	6 400,-
Brandvarnare	700,-
Paketets värde	18 100,-
Specialpris	13 000,-
Du sparar	5 100,-
Mervikt (kg)*	7

Dusch paket (6105)	Pris kr
Duschutrustning med armatur och draperi	3 500,-
Cityvattenanslutning	3 500,-
Paketets värde	7 000,-
Specialpris	6 500,-
Du sparar	500,-
Mervikt (kg)*	7

△ Okänd vid tidpunkten för publicering



Fabriksinstallation av tillägsutrustning ökar fordonets faktiska vikt och minskar nyttovikten. Tilläggsvikten som anges för paket och tillägsutrustning visar tilläggsvikten jämfört med standardutrustningen för respektive modell eller planlösning. Den valda tillägsutrustningens totalvikt får inte överskrida tillverkarens specifika vikter för valfri utrustning som anges i modellöversikterna. Detta är ett imputerat värde som bestäms för varje typ och

planlösning, som Dethleffs använder för att bestämma den maximala vikten som är tillgänglig för fabriksinstallerad tillägsutrustning. Vid en ökning av tillåten belastning ökar tillverkarens specifika vikter för tillägsutrustning. Utförliga upplysningar och förklaringar om ämnet vikt finns i avsnittet "Rättsliga meddelanden om viktrelaterade uppgifter".

## Tilläggsutrustning\*

	Ingår i paket	Pris i kr. (inkl. moms)	Mervikt (kg)*	Kod	460 EL	490 EST	510 LE	520 ELT	530 DR	650 RQT	730 FKR
<b>Chassi</b>											
17" aluminiumfälgar i Dethleffs-design	STP	11 000,-	10	11608	○	○	○	○	○	—	—
17" aluminiumfälgar i Dethleffs-design	STP	20 800,-	0	11609	—	—	—	—	—	○	○
Däck på aluminiumfälgar 195 R14 C LI 106 - till 1.700 kg och 1.800 kg totalvikt	—	6 700,-	2	838	○	○	○	●	○	—	—
<b>Viktökning</b>											
Viktändring till 1.600 kg	—	2 900,-	24	322	○	○	—	—	—	—	—
Viktändring till 1.700 kg (inkl. stålfälgar 195 R14 C LI106)	—	8 100,-	24	278	○	○	—	—	○	—	—
Viktändring till 1.700 kg (inkl. stålfälgar 195 R14 C LI106)	—	8 100,-	0.3	278	—	—	○	—	—	—	—
Viktändring till 1.800 kg (inkl. stålfälgar 195 R14 C LI106)	—	8 100,-	31.6	279	—	—	—	○	—	—	—
Viktändring till 1.800 kg (inkl. stålfälgar 195 R14 C LI106)	—	8 100,-	27	279	—	○	—	—	○	—	—
Viktändring till 1.800 kg (inkl. stålfälgar 195 R14 C LI106)	—	8 100,-	8	279	—	—	○	—	—	—	—
Viktändring till 1.900 kg (inkl. aluminiumsfälgar 225/70 R15 C LI112)	—	12 700,-	27	394	—	—	—	○	○	—	—
Viktändring till 2.000 kg (inkl. aluminiumsfälgar 225/70 R15 C LI112)	—	13 900,-	27	138	—	—	—	○	○	—	—
Viktändring till 2.500 kg (inkl. fälgar 195/70 R14 C LI104)	—	13 900,-	1.5	496	—	—	—	—	—	○	—
Viktändring till 2.500 kg (inkl. fälgar 195/70 R14 C LI104)	—	13 900,-	0	496	—	—	—	—	—	—	○
Viktändring till 2.800 kg (inkl. fälgar 195/70 R14 C LI104)	—	13 900,-	24.9	7713	—	—	—	—	—	—	○
<b>Chassiutrustning</b>											
ATC Trailer Control	SHP	11 000,-	4	748	○	○	○	○	○	○	○
Dragstångsavtäckning	STP	2 900,-	2	434	○	○	○	○	○	○	○
Reparationsatts till däck	—	1 800,-	1	620	○	○	○	○	○	○	○
Reservhjul på alufälg 195/70 R14 C-LI 102 - från 2.200 kg upp till 2.800 kg totalvikt	—	4 700,-	19	861	—	—	—	—	—	○	○
Reservhjul på aluminiumfälg 185 R14 C LI 102 - upp till och med 1.600 kg totalvikt	—	4 500,-	17	837	○	○	○	—	○	—	—
Reservhjul på aluminiumfälg 185/70 R14 LI 88 - upp till och med 2.000 kg totalvikt	—	4 300,-	18	841	—	—	—	—	—	○	—
Reservhjul på aluminiumfälg 195 R14 C 8PR-LI 106 - till 1.700 kg och 1.800 kg totalvikt	—	4 700,-	19	839	○	○	○	○	○	—	—
Reservhjul på aluminiumfälg 225/70 R15 C LI 112 - till 1.900 kg och 2.000 kg totalvikt	—	5 200,-	23.5	1092	—	—	—	○	—	—	—
Reservhjul på stålfälg 185 R14 C 8 PR - upp till och med 1.600 kg totalvikt	—	3 000,-	18	831	○	○	○	—	○	—	—
Reservhjul på stålfälg 185/70 R14 LI 88 - upp till och med 2.000 kg totalvikt	—	3 000,-	18	835	—	—	—	—	—	○	—
Reservhjul på stålfälg 195 R14 C LI 106 - till 1.700 kg och 1.800 kg totalvikt	—	3 400,-	19.5	833	○	○	○	○	○	—	—
Reservhjul på stålfälg 195/70 R14 C-LI 104 - från 2.200 kg och upp till 2.800 kg totalvikt	—	3 500,-	20	860	—	—	—	—	—	○	○
Stora stödfötter, 4 styck	STP	2 000,-	1	6348	○	○	○	○	○	○	○
Stödhjul i gummi med dragviktsvåg	STP	1 200,-	2	10063	○	○	○	○	○	○	○
<b>Yttre utrustning</b>											
Fönster i bak	—	7 000,-	4	1108	●	—	○	—	●	—	●
Fönster i front	—	6 200,-	4	982	○	○	●	○	○	●	—
Fönster i front (vid toaletterum i front)	—	5 800,-	5	855	—	—	—	—	—	—	○
Ramfönster (inte möjlig till fönster front och bak) <sup>8)</sup>	—	12 700,-	3	7561	○	○	○	○	○	○	○



\* INFO

Fabriksinstallation av tilläggsutrustning ökar fordonets faktiska vikt och minskar nyttovikten. Tilläggsvikten som anges för paket och tilläggsutrustning visar tilläggsvikten jämfört med standardutrustningen för respektive modell eller planlösning. Den valda tilläggsutrustningens totalvikt får inte överskrida tillverkarens specifika vikter för valfri utrustning som anges i modellöversikterna. Detta är ett imputerat värde som bestäms för varje typ och

planlösning, som Dethleffs använder för att bestämma den maximala vikten som är tillgänglig för fabriksinstallerad tilläggsutrustning. Vid en ökning av tillåten belastning ökar tillverkarens specifika vikter för tilläggsutrustning. Utförliga upplysningar och förklaringar om ämnet vikt finns i avsnittet "Rättsliga meddelanden om viktrelaterade uppgifter".

## Tilläggsutrustning\*

	Ingår i paket	Pris i kr. (inkl. moms)	Mervikt (kg)*	Kod	460 EL	490 EST	510 LE	520 ELT	530 DR	650 RQT	730 FKR
Tak-kasettmarkis 4000x2500 mm, manuell	—	19 700,-	27.5	6928	—	○	○	○	—	—	—
Tak-kasettmarkis 4500x2500 mm, manuell	—	19 700,-	30	6928	—	—	—	—	○	—	—
Tak-kasettmarkis 5500x3000 mm, manuell	—	27 700,-	50.6	6928	—	—	—	—	—	○	—
Tak-kasettmarkis 6000x3000 mm, manuell	—	27 700,-	54.6	6928	—	—	—	—	—	—	○
Tak-kasettmarkis 3750x 2500 mm, manuell	—	17 400,-	25.5	6928	○	—	—	—	—	—	—
XPS isolering fram, bak och sidor (beroende på fordonsstorlek)	VI-KO	12 700,-	20.1	179	—	○	○	○	○	○	—
XPS isolering fram, bak och sidor (beroende på fordonsstorlek)	VI-KO	12 700,-	25	179	—	—	—	—	—	—	○
XPS isolering front, bak och sidor (beroende på fordonsstorlek)	VI-KO	10 400,-	17.6	179	○	—	—	—	—	—	—
<b>Yttre design</b>											
Bakljusramp i hög utförande med takrails	STP	11 600,-	11	624	○	○	○	○	○	○	○
Front med hög spoiler och takrails	STP	11 600,-	1	627	○	○	○	○	○	○	○
Slät plåt utvändigt i titansilver metallic	STP	23 100,-	18.7	659	○	—	—	—	—	—	—
Slät plåt utvändigt i titansilver metallic	STP	28 900,-	21.3	659	—	○	○	○	○	—	—
Slät plåt utvändigt i titansilver metallic	STP	28 900,-	24.1	659	—	—	—	—	—	○	—
Slät plåt utvändigt i titansilver metallic	STP	28 900,-	26.4	659	—	—	—	—	—	—	○
Slät plåt utvändigt i vit	STP	18 500,-	18.7	443	○	—	—	—	—	—	—
Slät plåt utvändigt i vit	STP	23 100,-	21.3	443	—	○	○	○	○	—	—
Slät plåt utvändigt i vit	STP	23 100,-	24.1	443	—	—	—	—	—	○	—
Slät plåt utvändigt i vit	STP	23 100,-	26.4	443	—	—	—	—	—	—	○
<b>Serviceluckor</b>											
Servicelucka 1069x299 mm höger bak	—	4 100,-	2	1086	—	—	—	—	○	—	○
Servicelucka 1069x299 mm höger fram	—	4 100,-	2	1084	—	—	○	—	—	○	—
Servicelucka 1069x299 mm vänster bak	—	4 100,-	2	1085	—	—	—	—	—	—	○
Servicelucka 1069x299 mm vänster fram	—	4 100,-	2	1083	—	—	○	—	—	—	—
Servicelucka 648x348 mm vänster fram	—	3 500,-	2	1071	—	—	—	○	○	—	—
Servicelucka 749x297 mm höger bak	—	3 500,-	2	1078	○	—	—	—	—	—	—
Servicelucka 749x297 mm vänster bak	—	3 500,-	2	1077	○	—	—	—	—	—	—
Servicelucka 997x419 mm vänster fram	—	4 100,-	2.2	1079	—	—	—	○	—	—	●
<b>Inre design</b>											
Klädsel Champion	—		0	10489	○	○	○	○	○	○	○
Klädsel Chromo	—		0	10488	○	○	○	○	○	○	○
<b>Textilutrustning</b>											
7-zons kallskums-dubbelsängsmadrass i klimatreglerande material med Watergel	—	5 200,-	4	8214	—	—	—	—	○	○	○
7-zons kallskums-enkelsängsmadrass, höger, i klimatreglerande material med Watergel	—	2 900,-	5	8216	○	○	○	○	—	—	—
7-zons kallskums-enkelsängsmadrass, vänster, i klimatreglerande material med Watergel	—	2 900,-	2	8215	○	○	○	○	—	—	—
Formsydda golvmattor	—	6 400,-	8.5	513	○	○	○	○	○	○	○
Nackstöd i hörnen av rundsittgruppen	—	2 300,-	2	9236	—	—	—	—	○	○	○
<b>Möbelvarianter</b>											
Ombäddning enkel- till dubbelsäng	—	4 100,-	5	685	○	○	○	○	—	—	—
Ribbotten med uppställbar huvuddel	—	1 700,-	1	871	○	○	○	○	—	—	—
Våningsäng med 2 sovplatser, inte vikbar, istället för sittgrupp	—	4 100,-	0	9775	—	—	—	—	—	—	○



\* INFO

Fabriksinstallation av tilläggsutrustning ökar fordonets faktiska vikt och minskar nyttovikten. Tilläggsvikten som anges för paket och tilläggsutrustning visar tilläggsvikten jämfört med standardutrustningen för respektive modell eller planlösning. Den valda tilläggsutrustningens totalvikt får inte överskrida tillverkarens specifika vikter för valfri utrustning som anges i modellöversikterna. Detta är ett imputerat värde som bestäms för varje typ och

planlösning, som Dethleffs använder för att bestämma den maximala vikten som är tillgänglig för fabriksinstallerad tilläggsutrustning. Vid en ökning av tillåten belastning ökar tillverkarens specifika vikter för tilläggsutrustning. Utförliga upplysningar och förklaringar om ämnet vikt finns i avsnittet "Rättsliga meddelanden om viktrelaterade uppgifter".



## Tilläggsutrustning\*

	Ingår i paket	Pris i kr. (inkl. moms)	Mervikt (kg)*	Kod	460 EL	490 EST	510 LE	520 ELT	530 DR	650 RQT	730 FKR
<b>Inre utrustning</b>											
Brandsläckare 2 kg	—	2 000,-	3.5	843	○	○	○	○	○	○	○
Brandvarnare	SHP	700,-	0.5	8949	○	○	○	○	○	○	○
<b>Kök</b>											
Köksfläkt	—	2 900,-	3	785	○	○	○	○	○	○	○
Ugn	—	9 300,-	17	572	○	○	○	○	○	○	○
<b>Badrum</b>											
Alternativt toaletterum	—	4 700,-	4	604	—	—	—	—	—	—	○
<b>Multimedia</b>											
Förberedelse för TV i sovutrymme	—	3 500,-	2	9360	—	—	—	—	—	○	—
SAT parabolantenn Flat 65 Easy 65 Twin	—	43 900,-	14	879	—	○	○	○	—	○	○
TV 22" inkl. DVD och receiver	—	11 600,-	3.5	1103	○	○	○	○	○	○	○
TV-SAT anläggning Voyager 65 Digimatic	—	12 700,-	10	1049	—	○	○	○	—	○	○
Utvändigt multifunktionsuttag till 12V, 220V, TV och SAT	—	3 200,-	1	611	○	○	○	○	○	○	○
<b>Uppvärmning</b>											
Fläkt 12V med varvräknareautomatik till luftburen värme S 5004	—	2 300,-	2	178	—	—	—	—	○	○	○
Fläkt 12V till luftburen S 3004 värme	—	2 900,-	2	177	○	—	○	—	—	—	—
Luftburen värme Combi 6 G/E inkl. digital kontrollpanel	WEA-P, VI-KO	12 700,-	15	9427	—	—	—	●	○	○	○
Luftburen värme Combi 4 G/E inkl digital kontrollpanel	WEA-P, VI-KO	15 000,-	15	10480	○	●	○	—	—	—	—
Vattenburen golvvärmning (endast tillsammans med tilläggsutrustning kod 205) <sup>9)</sup>	VI-KO	23 100,-	10	674	—	—	—	○	○	○	○
Vattenburen värme	VI-KO	32 900,-	40	205	—	—	—	○	○	○	○
<b>AC</b>											
AC på taket	—	32 400,-	35	8145	○	○	○	○	○	○	○
Förberedelse för AC	—	2 300,-	0	172	○	○	○	○	○	○	○
<b>Elinstallation</b>											
Elektro-autark utrustning	WEA-P, M-P	13 900,-	38	492	○	○	○	○	○	○	○
<b>Vattenförsörjning</b>											
Cityvattenanslutning	DUP	3 500,-	2	414	○	○	○	○	○	○	○
Duschutrustning med armatur och draperi	DUP	3 500,-	5	1097	○	●	○	●	○	●	○
Färskvattentank 70 l	WEA-P	2 300,-	2.5	592	○	○	○	●	○	●	●
Spillvattenledningar isolerade och uppvärmda	VI-KO	19 700,-	5	520	○	○	○	○	○	○	○
Utvändig dusch	—	2 900,-	2	396	○	○	○	○	○	○	○
<b>Gasol</b>											
Gasoluttag utvändigt	—	1 800,-	1	187	○	○	○	○	○	○	○
Säkerhets-gasträckreglare DuoControl med Crash Sensor og och defroster EisEx	SHP	6 400,-	2.5	784	○	○	○	○	○	○	○
<b>Paket</b>											
Dusch paket	—	6 500,-	7	6105	○	—	○	—	○	—	○
Mover-autark paket (enkelaxlad)	—	54 600,-	70	5560	○	○	○	○	○	—	—



\* INFO

Fabriksinstallation av tilläggsutrustning ökar fordonets faktiska vikt och minskar nyttovikten. Tilläggsvikten som anges för paket och tilläggsutrustning visar tilläggsvikten jämfört med standardutrustningen för respektive modell eller planlösning. Den valda tilläggsutrustningens totalvikt får inte överskrida tillverkarens specifika vikter för valfri utrustning som anges i modellöversikterna. Detta är ett imputerat värde som bestäms för varje typ och

planlösning, som Dethleffs använder för att bestämma den maximala vikten som är tillgänglig för fabriksinstallerad tilläggsutrustning. Vid en ökning av tillåten belastning ökar tillverkarens specifika vikter för tilläggsutrustning. Utförliga upplysningar och förklaringar om ämnet vikt finns i avsnittet "Rättsliga meddelanden om viktrelaterade uppgifter".

## Tilläggsutrustning\*

	Ingår i paket	Pris i kr. (inkl. moms)	Mervikt (kg)*	Kod	460 EL	490 EST	510 LE	520 ELT	530 DR	650 RQT	730 FKR
Mover-autark paket (tandemaxel, 4-hjulsdriven)	—	81 800,-	98	5561	—	—	—	—	—	○	○
Styling paket silver (enkelaxlad)	—	42 900,-	48.3	13255	—	○	○	○	○	—	—
Styling paket silver (enkelaxlad)	—	42 900,-	45.7	13255	○	—	—	—	—	—	—
Styling paket silver (tandemaxel 2,8 t)	—	31 200,-	47.4	13259	—	—	—	—	—	—	○
Styling paket silver (tandemaxel)	—	52 000,-	43.4	13257	—	—	—	—	—	—	○
Styling paket silver (tandemaxel)	—	52 000,-	41.1	13257	—	—	—	—	—	○	—
Styling paket vit (enkelaxlad)	—	35 100,-	48.3	13254	—	○	○	○	○	—	—
Styling paket vit (enkelaxlad)	—	35 100,-	45.7	13254	○	—	—	—	—	—	—
Styling paket vit (tandemaxel 2,8 t)	—	28 600,-	47.4	13258	—	—	—	—	—	—	○
Styling paket vit (tandemaxel)	—	42 900,-	43.4	13256	—	—	—	—	—	—	○
Styling paket vit (tandemaxel)	—	42 900,-	41.1	13256	—	—	—	—	—	○	—
Säkerhetspaket	—	13 000,-	7	8950	○	○	○	○	○	○	○
Vatten- & elektro-autark paket (vid Combi- eller varmvatten värme)	—	14 300,-	40.5	9943	—	○	—	○	—	—	—
Vatten- & elektro-autark paket Combi 4	—	29 900,-	55.5	11031	○	—	○	—	—	—	—
Vatten- & elektro-autark paket Combi 6	—	26 000,-	55.5	11032	—	—	—	—	○	○	○
Vinterkomfort paket Combi 4	—	42 900,-	50.1	10479	—	—	○	—	—	—	—
Vinterkomfort paket Combi 4	—	42 900,-	47.6	10479	○	—	—	—	—	—	—
Vinterkomfort paket Combi 6	—	49 400,-	55	9536	—	—	—	—	—	—	○
Vinterkomfort paket Combi 6	—	49 400,-	50.1	9536	—	—	—	—	○	○	—
Vinterkomfort paket Snow - vattenburen värme	—	65 000,-	74.1	5459	—	—	—	○	○	○	—
Vinterkomfort paket Snow - vattenburen värme	—	65 000,-	79	5459	—	—	—	—	—	—	○
Vinterkomfort paket Snow Plus - vattenburen värme	—	77 900,-	75.1	5551	—	—	—	○	○	○	—
Vinterkomfort paket Snow Plus - vattenburen värme	—	77 900,-	80	5551	—	—	—	—	—	—	○
Vinterkomfort paket vid Combi-värme	—	32 500,-	35.1	10481	—	○	—	○	—	—	—

○ Tilläggsutrustning — Inte möjligt ● Standardutrustning ◆ Obligatoriskt △ Okänd vid tidpunkten för publicering

STP Styling paket SHP Säkerhetspaket VI-KO Vinterkomfort paket WEA-P Vatten och el autark paket M-P Mover paket DUP Dusch paket



\* INFO

Fabriksinstallation av tilläggsutrustning ökar fordonets faktiska vikt och minskar nyttovikten. Tilläggsvikten som anges för paket och tilläggsutrustning visar tilläggsvikten jämfört med standardutrustningen för respektive modell eller planlösning. Den valda tilläggsutrustningens totalvikt får inte överskrida tillverkarens specifika vikter för valfri utrustning som anges i modellöversikterna. Detta är ett imputerat värde som bestäms för varje typ och

planlösning, som Dethleffs använder för att bestämma den maximala vikten som är tillgänglig för fabriksinstallerad tilläggsutrustning. Vid en ökning av tillåten belastning ökar tillverkarens specifika vikter för tilläggsutrustning. Utförliga upplysningar och förklaringar om ämnet vikt finns i avsnittet "Rättsliga meddelanden om viktrelaterade uppgifter".

# Beduin Scandinavia

## Design, komfort och frihet

Skandinaviskt interiörkoncept med sköna former och naturliga materialet ger skandinavisk stil med en känsla av lyx. Dethleffs flaggskepp möjliggör nu camping 365 dagar om året. Den kraftfulla vattenburna värmen och golvuppvärmningen ombord garanterar behaglig värme även i minusgrader.

## Klädsel



+ Klädsel Amposta



+ Klädsel Badalona

○



+ Klädsel Tarragona

○

## Trädekor



+ Trädekor Ambers Oak

○ möjligt som tillägsutrustning

## Kännetecken

Totallängd, ca.	768 - 901 cm
Total bredd ca.	230 - 250 cm
Totalhöjd, ca.	265 cm
Ståhöjd, bodel, ca.	198 cm

Max.-värde delvis inte möjligt till alla modeller eller ev. endast i kombination med tillägsutrustning mot extrakostnad.

## Pluspunkter

- + Extra utrustning: som standard med vattenburen värme, vattenburen golvuppvärmning, sidoväggar i vita, släta plattor och mycket annan utrustning
- + Gourmethelger har aldrig varit enklare med ett fantastiskt kök utrustat med kombinerad ugn och spis samt gott om plats för matlagning
- + En inbjudande atmosfär med indirekt belysning och upplyst köksbäckvägg
- + Komfort i en klass för sig med högkvalitativa kuddar och raffinerad klädsel som ger upp till ren avkoppling
- + Välkommen in - genom den extra breda ingångsdörren med fönster
- + Vintercampare kan glädjas! Vinterkomfort Premium-paketet gör dig väl förberedd för de kalla dagarna



# Beduin Scandinavia

## Teknisk data



Beduin Scandinavia		540 QMK	550 BET	550 RD
Pris (inkl. moms)	kr	585 000,-	629 000,-	619 000,-
Standardchassi		System-lättviktschassi, 2.000 kg	System-lättviktschassi, 2.000 kg	System-lättviktschassi, 2.000 kg
Totallängd, ca.	cm	768	812	806
Karosslängd, ca.	cm	650	675	675
Total bredd ca.	cm	250	230	230
Totalhöjd, ca.	cm	265	265	265
A-mått, förtält ca.	cm	1048	1078	1078
Ståhöjd, bodel, ca.	cm	198	198	198
Isolering, golv / vägg / tak	mm	42 / 34 / 34	42 / 34 / 34	42 / 34 / 34
Däckdimension		225/70 R15 C LI 112	225/70 R15 C LI 112	225/70 R15 C LI 112
Säng: Fram, L x B, ca.	cm	195 x 135		220 x 110
Säng: Mittsäng, L x B, ca.	cm	230 x 115	180 x 110	
Säng: Bak, L x B, ca.	cm	190 x 75 / 190 x 70	205 x 80 / 190 x 80 / 205 - 190 x 215 ○	195 x 150
Sovplatser standard / max.		5	3	3
Vikt i körklart skick (+/-5%)*	kg	1663 (1580 till 1746)*	1688 (1604 till 1772)*	1643 (1561 till 1725)*
Tillverkarens specifika vikter för tilläggsutrustning*	kg	222	215	260
Högsta tekniskt tillåtna lastvikt*	kg	2000	2000	2000
Värmesystem		Vattenburen värme, 6.4 kW Gas-el	Vattenburen värme, 6.4 kW Gas-el	Vattenburen värme, 6.4 kW Gas-el
Kylskåpsvolym (varav frysfack) ca.	l	137 (15)	137 (15)	137 (15)
Spillvattentank, ca.	l	22	22	22
Färskvattentankens totala kapacitet/färskvattentankens tillåtna fyllnadsnivå vid körning	l	53 / 15	53 / 15	53 / 15
Vägguttag 12 V / 230 V / USB		0 / 7 / 3	0 / 7 / 1	0 / 8 / 1



\* INFO

Den specificerade vikten i körklart skick är ett standardvärde som fastställts i typgodkännandeprocessen. På grund av tillverkningstoleranser kan den faktiskt vägda vikten i körklart skick avvika från det ovan angivna värdet. Avvikelser på upp till ± 5 % av vikten i körklart skick är tillåtna enligt lag och möjliga. Det tillåtna intervallet i kilogram anges inom parentes efter vikten i körklart skick. Tillverkarens specifika vikt för valfri utrustning är ett imputerat värde som bestäms för varje typ och planlösning med vilket Dethleffs bestämmer den maximala vikten som maximalt är tillgänglig för fabriksinstallerad tilläggsutrustning. Begränsningen av tilläggsutrustning ska säkerställa att den minsta nyttovikten, det vill säga den lagstadgade fria vikten för bagage och tillbehör som installerats i efterhand, faktiskt är tillgänglig för nyttolasten för de

fordon som levereras av Dethleffs. Den verkliga vikten på ditt fordon från fabrik kan inte bestämmas förrän det vägs i slutet av monteringsbanan. Om vägningen i undantagsfall visar att den faktiska möjliga belastningskapaciteten sjunker under den lägsta nyttovikten trots begränsningen av tilläggsutrustningen på grund av en tillåten viktavvikelse, kontrollerar vi tillsammans med dig och din återförsäljare innan vi levererar fordonet, om vi till exempel kommer att öka fordonets tillåtna belastning eller tar bort tilläggsutrustning. Fordonets högsta tekniskt tillåtna lastvikt får inte överskridas. Detaljerad information och förklaringar om ämnet vikt och om konfiguration av fordonet finns i avsnittet Rättsliga meddelanden om viktrelaterade uppgifter.

# Beduin Scandinavia

## Teknisk data



Beduin Scandinavia		550 SE	670 BET	690 BQT
Pris (inkl. moms)	kr	619 000,-	655 000,-	669 000,-
Standardchassi		System-lättviktschassi, 2.000 kg	System-lättviktschassi, 2.500 kg	System-lättviktschassi, 2.500 kg
Totallängd, ca.	cm	806	872	901
Karosslängd, ca.	cm	675	735	765
Total bredd ca.	cm	230	250	250
Totalhöjd, ca.	cm	265	265	265
A-mått, förtält ca.	cm	1078	1138	1163
Ståhöjd, bodel, ca.	cm	198	198	198
Isolering, golv / vägg / tak	mm	42 / 34 / 34	42 / 34 / 34	42 / 34 / 34
Däckdimension		225/70 R15 C LI 112	195/70 R14C LI104	195/70 R14C LI104
Säng: Fram, L x B, ca.	cm			
Säng: Mittsäng, L x B, ca.	cm	220 x 110	220 x 110	230 x 115
Säng: Bak, L x B, ca.	cm	2x 200 x 85 / 200 x 210	2x 200 x 85 / 200 x 230 ○	200 x 185 - 155
Sovplatser standard / max.		3	3	3
Vikt i körklart skick (+/-5%)*	kg	1613 (1532 till 1694)*	1872 (1778 till 1966)*	1897 (1802 till 1992)*
Tillverkarens specifika vikter för tillägsutrustning*	kg	290	525	497
Högsta tekniskt tillåtna lastvikt*	kg	2000	2500	2500
Värmesystem		Vattenburen värme, 6.4 kW Gas-el	Vattenburen värme, 6.4 kW Gas-el	Vattenburen värme, 6.4 kW Gas-el
Kylskåpsvolym (varav frysfack) ca.	l	137 (15)	156 (29)	156 (29)
Spillvattentank, ca.	l	22	22	22
Färskvattentankens totala kapacitet/färskvattentankens tillåtna fyllnadsnivå vid körning	l	53 / 15	53 / 15	53 / 15
Vägguttag 12 V / 230 V / USB		0 / 7 / 1	0 / 9 / 1	0 / 8 / 1

○ Tillägsutrustning — Inte möjligt ● Standardutrustning ◆ Obligatoriskt △ Okänd vid tidpunkten för publicering



\* INFO

Den specificerade vikten i körklart skick är ett standardvärde som fastställs i typgodkännandeprocessen. På grund av tillverkningstoleranser kan den faktiskt vägda vikten i körklart skick avvika från det ovan angivna värdet. Avvikelser på upp till ± 5 % av vikten i körklart skick är tillåtna enligt lag och möjliga. Det tillåtna intervallet i kilogram anges inom parentes efter vikten i körklart skick. Tillverkarens specifika vikt för valfri utrustning är ett imputerat värde som bestäms för varje typ och planlösning med vilket Dethleffs bestämmer den maximala vikten som maximalt är tillgänglig för fabriksinstallerad tillägsutrustning. Begränsningen av tillägsutrustning ska säkerställa att den minsta nyttovikten, det vill säga den lagstadgade fria vikten för bagage och tillbehör som installerats i efterhand, faktiskt är tillgänglig för nyttolasten för de

fordon som levereras av Dethleffs. Den verkliga vikten på ditt fordon från fabrik kan inte bestämmas förrän det vägs i slutet av monteringsbanan. Om vägningen i undantagsfall visar att den faktiska möjliga belastningskapaciteten sjunker under den lägsta nyttovikten trots begränsningen av tillägsutrustningen på grund av en tillåten viktavvikelse, kontrollerar vi tillsammans med dig och din återförsäljare innan vi levererar fordonet, om vi till exempel kommer att öka fordonets tillåtna belastning eller tar bort tillägsutrustning. Fordonets högsta tekniskt tillåtna lastvikt får inte överskridas. Detaljerad information och förklaringar om ämnet vikt och om konfiguration av fordonet finns i avsnittet Rättsliga meddelanden om viktrelaterade uppgifter.

# Standardutrustning

	540 QMK	550 BET	550 RD	550 SE	670 BET	690 BQT
<b>Chassi</b>						
Däck på aluminiumfälgar 195/70 R14 C-LI 104 - från 2.200 kg till 2.800 kg totalvikt	—	—	—	—	●	●
Däck på aluminiumfälgar 225/70 R15 C LI 112 - till 1.900 kg och 2.000 kg totalvikt	●	●	●	●	—	—
Galvaniserat chassi med påskjutsbromssystem med backningsautomatik	●	●	●	●	●	●
<b>Chassiutrustning</b>						
AAA självjusterande broms	●	●	●	●	●	●
AKS säkerhetskoppling	●	●	●	●	●	●
Dragstångsavtäckning	●	●	●	●	●	●
Lätta, galvaniserade Stabilform-stödben	●	●	●	●	●	●
Märkesdäck av hög kvalitet som uppfyller kraven för 100 km/h	●	●	●	●	●	●
Octagon axelstöddämpare	●	●	●	●	●	●
<b>Yttre utrustning</b>						
Bred ingångsdörr (odelad) med fönster	●	●	●	●	●	●
Förvaringsutrymme för 2 gasflaskor med en fyllnadsvikt på 11 kg	●	●	●	●	●	●
Helt isolerade hjulhus	●	●	●	●	●	●
Mid-Heki taklucka med klart glas inkl. mörkläggnings- och myggnättsrullgardin och integrerade spotlights. Betjäning med väv.	●	●	●	●	●	●
Motståndskraftigt, glasfiberförstärkt tak (GFK)	●	●	●	●	●	●
Myggnätsdörr	●	●	●	●	●	●
Panorama-frontfönster	—	●	—	—	●	●
Platsbesparande lucka för gasolkoffert som svängs parallellt uppåt	●	●	●	●	●	●
Påbyggsdelar på fronten i gasolkoffert-området med LFI-teknik (Long Fiber Injection), stötsäker, stabil och enkelt att byta och reparera	●	●	●	●	●	●
Ramfönster (inte möjlig till fönster front och bak)	●	●	●	●	●	●
Reservhjulshållare i gasolkoffert	●	●	●	●	●	●
Sidokjol med inbyggda sidomarkeringsljus	●	●	●	●	●	●
Stabilt golv av durkplåt i gasolkoffert	●	●	●	●	●	●
Taklucka Mini Heki med klart glas	●	●	●	●	●	●
XPS isolering fram, bak och sidor (beroende på fordonsstorlek)	●	—	—	—	—	—
XPS isolering fram, bak och sidor (beroende på fordonsstorlek)	—	●	●	●	●	—
XPS isolering fram, bak och sidor (beroende på fordonsstorlek)	—	—	—	—	—	●
Öppningsbara och isolerade dubbelglas-fönster (grafit grå) med mörkläggnings- och myggnättsrullgardin	●	●	●	●	●	●
<b>Yttre design</b>						
Front och bak i slät plåt vit	●	●	●	●	●	●
Rangeringsgrepp i krom-utförande	●	●	●	●	●	●
Slät plåt utvändigt i vit	●	●	●	●	●	●
<b>Serviceluckor</b>						
Servicelucka 648x348 mm höger bak	—	—	●	—	—	—
Servicelucka 997x419 mm höger bak	—	●	—	●	●	—
Servicelucka 997x419 mm vänster fram	●	—	—	—	—	—
<b>Inre design</b>						
Klädsel Amposta	●	●	●	●	●	●
Trädekor Amberes Oak	●	●	●	●	●	●
<b>Textilutrustning</b>						
Dubbelsängsmadrass 7-zons EvoPore HRC, standard	●	—	●	—	—	●
Dynor och klädsel av hög kvalitet i sittgruppen	●	●	●	●	●	●
Enkelsängsmadrass, höger, 7-zons EvoPore HRC, standard	—	●	—	●	●	—
Enkelsängsmadrass, vänster, 7-zons EvoPore HRC, standard	—	●	—	●	●	—
Nackstöd i hörnen av rundsittgruppen	●	●	●	●	●	●
<b>Möbelvarianter</b>						
Airplus - perfekt luftcirkulation i vagnen med bakventilerade överskåp	●	●	●	●	●	●
Höjinställbart enpelarbord	●	●	●	●	●	●

# Standardutrustning

	540 QMK	550 BET	550 RD	550 SE	670 BET	690 BQT
Sittgrupp, som kan göras om till sovyta	●	●	●	●	●	●
Specialribbotten med flexibla ändfästen av gummi, uppfällbar för effektiv användning av förvaringsutrymmena under sängarna	●	●	●	●	●	●
Våningssäng med 2 sovplatser (inte uppfällbar)	●	—	—	—	—	—
Våningssängar med fallskydd och stege	●	—	—	—	—	—
<b>Kök</b>						
3-lådig spis av hög kvalitet med elektrisk tändning och integrerad ugn	●	●	●	●	●	●
Indirekt belyst köksbänk	●	●	●	●	●	●
Kylskåp med 137 l volym och 15 l frysfack	●	●	●	●	—	—
Kylskåp med 156 l volym och 29 l frysfack	—	—	—	—	●	●
Köksbreddning, uppfällbar	—	—	●	—	—	—
Praktiskt utdragsskåp (modellberoende)	●	●	●	●	●	●
Rymliga lådor med Soft-close	●	●	●	●	●	●
Ugn	●	●	●	●	●	●
Vinteravtäckning till kylskåpsgaller	●	●	●	●	●	●
<b>Badrum</b>						
Duschgolv	●	●	●	●	●	●
Integrerat designer-handfat i stenmaterial	—	●	●	●	●	●
Platssparande vikbart tvättställ för enkel förvaring i skåpet i duschen	●	—	—	—	—	—
Taklucka med myggnät	●	●	●	●	●	●
<b>Multimedia</b>						
TV-förberedelse (antennkabel och TV-hållare)	●	●	●	●	●	●
<b>Uppvärmning</b>						
Vattenburen golvuppvärmning (endast tillsammans med tillägsutrustning kod 205) <sup>9)</sup>	●	●	●	●	●	●
Vattenburen värme	●	●	●	●	●	●
<b>AC</b>						
Förberedelse för AC	●	●	●	●	●	●
<b>Elinstallation</b>						
12 V strömförsörjning i hela fordonet	●	●	●	●	●	●
Elektro autark utrustning (utan batteri)	●	●	●	●	●	●
Elektro-autark utrustning	●	●	●	●	●	●
Färtärlampa 12 V	●	●	●	●	●	●
Indirekt belysning	●	●	●	●	●	●
Kompakt elblock med 230 V automatsäkring och 12 V-säkring i garderob inklusive kraftfull omformare på 340 W	●	●	●	●	●	●
Köksvägg belyst	●	●	●	●	●	●
LED-ljusskensystem 12V (vid sänggavel och i sittgrupp)	●	●	●	●	●	●
USB-uttag till spotlights-skena	●	●	●	●	●	●
Yttre CEE-anslutning för vagnens 230 V-system	●	●	●	●	●	●
<b>Vattenförsörjning</b>						
Elektrisk vattenförsörjning	●	●	●	●	●	●
Färskvattentank 70 l	●	●	●	●	●	●
Spillvattenledningar isolerade och uppvärmda	●	●	●	●	●	●
Uppvärmd och isolerad 42 l avloppstank	●	●	●	●	●	●
<b>Paket</b>						
Vinterkomfort paket Premium - Standard i Sverige	●	—	—	—	—	—
Vinterkomfort paket Premium - Standard i Sverige	—	●	●	●	●	—
Vinterkomfort paket Premium - Standard i Sverige	—	—	—	—	—	●

# Paket Beduin Scandinavia

Paket	Mover-autark paket (enkelaxlad) (5560)	Mover-autark paket (tandemaxel, 4-hjulsdriven) (5561)
Mover rankinghjälp till enkeltaxlad husvagn	x	
Elektro-autark utrustning	x	x
Mover rankinghjälp till tandemaxlad husvagn		x
Paketets värde kr	57 800,-	83 200,-
Specialpris kr	54 600,-	81 800,-
Du sparar kr	3 200,-	1 400,-
Mervikt (kg)*	70	98

Paket	Vinterkomfort paket Premium - Standard i Sverige (11333)	Vinterkomfort paket Premium - Standard i Sverige (11333)	Vinterkomfort paket Premium - Standard i Sverige (11333)
Vattenburen golvpuppvärmning (endast tillsammans med tilläggsutrustning kod 205)	x	x	x
Uppvärmd och isolerad 42 l avloppstank	x	x	x
Spillvattenledningar isolerade och uppvärmda	x	x	x
Ramfönster (inte möjlig till fönster front och bak)	x	x	x
XPS isolering fram, bak och sidor (beroende på fordonsstorlek)	x		
XPS isolering fram, bak och sidor (beroende på fordonsstorlek)		x	
XPS isolering fram, bak och sidor (beroende på fordonsstorlek)			x
Specialpris kr	74 000,-	74 000,-	74 000,-
Mervikt (kg)*	44.1	46.8	49

Säkerhetspaket (8950)	Pris kr
ATC Trailer Control	11 000,-
Säkerhets-gastryckreglare DuoControl med Crash Sensor og och defroster EisEx	6 400,-
Brandvarnare	700,-
Paketets värde	18 100,-
Specialpris	13 000,-
Du sparar	5 100,-
Mervikt (kg)*	7

Dusch paket (6105)	Pris kr
Duschutrustning med armatur och draperi	3 500,-
Cityvattenanslutning	3 500,-
Paketets värde	7 000,-
Specialpris	6 500,-
Du sparar	500,-
Mervikt (kg)*	7

△ Okänd vid tidpunkten för publicering



\* INFO

Fabriksinstallation av tilläggsutrustning ökar fordonets faktiska vikt och minskar nyttovikten. Tilläggsvikten som anges för paket och tilläggsutrustning visar tilläggsvikten jämfört med standardutrustningen för respektive modell eller planlösning. Den valda tilläggsutrustningens totalvikt får inte överskrida tillverkarens specifika vikter för valfri utrustning som anges i modellöversikterna. Detta är ett imputerat värde som bestäms för varje typ och

planlösning, som Dethleffs använder för att bestämma den maximala vikten som är tillgänglig för fabriksinstallerad tilläggsutrustning. Vid en ökning av tillåten belastning ökar tillverkarens specifika vikter för tilläggsutrustning. Utförliga uppgifter och förklaringar om ämnet vikt finns i avsnittet "Rättsliga meddelanden om viktrelaterade uppgifter".



## Tilläggsutrustning\*

	Ingår i paket	Pris i kr. (inkl. moms)	Mervikt (kg)*	Kod	540 QMK	550 BET	550 RD	550 SE	670 BET	690 BQT
<b>Chassi</b>										
17" aluminiumfälgar i Dethleffs-design	—	20 800,-	0	11609	—	—	—	—	○	○
17" aluminiumfälgar i Dethleffs-design	—	11 000,-	10	11608	○	○	○	○	—	—
<b>Chassiutrustning</b>										
ATC Trailer Control	SHP	11 000,-	4	748	○	○	○	○	○	○
Reparationsatts till däck	—	1 800,-	1	620	●	●	○	○	●	●
Reservhjul på aluminiumfälg 225/70 R15 C LI 112 - till 1.900 kg och 2.000 kg totalvikt	—	5 200,-	23.5	1092	—	○	—	○	—	—
Stora stödfötter, 4 styck	—	2 000,-	1	6348	○	○	○	○	○	○
Stödhjul i gummi med dragviktsvåg	—	1 200,-	2	10063	○	○	○	○	○	○
<b>Yttre utrustning</b>										
Fönster i bak	—	7 000,-	4	1108	—	—	○	○	—	—
Fönster i front	—	6 200,-	4	982	○	●	●	●	●	●
Tak-kasettmarkis 4500x2500 mm, manuell	—	19 700,-	30	6928	○	○	○	○	—	—
Tak-kasettmarkis 5500x3000 mm, manuell	—	27 700,-	50.6	6928	—	—	—	—	○	○
<b>Yttre design</b>										
Bakljusramp i hög utförande med takrails <sup>11)</sup>	—	11 600,-	11	624	○	○	○	○	○	○
Front med hög spoiler och takrails <sup>10)</sup>	—	11 600,-	1	627	○	○	○	○	○	○
Slät plåt utvändigt i titansilver metallic	—	11 600,-	0	659	○	○	○	○	○	○
<b>Serviceluckor</b>										
Servicelucka 1069x299 mm höger fram	—	4 100,-	2	1084	—	—	○	—	—	—
Servicelucka 648x348 mm vänster bak	—	3 500,-	2	1073	—	—	○	—	—	—
Servicelucka 997x419 mm vänster bak	—	4 100,-	2.2	1081	—	—	—	○	—	●
<b>Inre design</b>										
Klädsel Badalona	—		0	11330	○	○	○	○	○	○
Klädsel Tarragona	—		0	11331	○	○	○	○	○	○
<b>Textilutrustning</b>										
7-zons kallskums-dubbelsängsmadrass i klimatreglerande material med Watergel	—	5 200,-	4	8214	○	—	○	—	—	○
7-zons kallskums-enkelsängsmadrass, höger, i klimatreglerande material med Watergel	—	2 900,-	5	8216	—	○	—	○	○	—
7-zons kallskums-enkelsängsmadrass, vänster, i klimatreglerande material med Watergel	—	2 900,-	2	8215	—	○	—	○	○	—
Formsydd golvmattor	—	6 400,-	8.5	513	○	○	○	○	○	○
<b>Möbelvarianter</b>										
Ombäddning enkel- till dubbelsäng	—	4 100,-	5	685	—	○	—	●	○	—
Ribbotten med uppställbar huvuddel	—	1 700,-	1	871	—	○	—	○	○	—
Skänk i stället för soffa (över för sittgrupp i mitten)	—	3 800,-	0	131	—	○	—	●	○	○
<b>Inre utrustning</b>										
Brandsläckare 2 kg	—	2 000,-	3.5	843	○	○	○	○	○	○
Brandvarnare	SHP	700,-	0.5	8949	○	○	○	○	○	○
<b>Kök</b>										
Köksfläkt	—	2 900,-	3	785	○	—	○	○	—	—



\* INFO

Fabriksinstallation av tilläggsutrustning ökar fordonets faktiska vikt och minskar nyttovikten. Tilläggsvikten som anges för paket och tilläggsutrustning visar tilläggsvikten jämfört med standardutrustningen för respektive modell eller planlösning. Den valda tilläggsutrustningens totalvikt får inte överskrida tillverkarens specifika vikter för valfri utrustning som anges i modellöversikterna. Detta är ett imputerat värde som bestäms för varje typ och

planlösning, som Dethleffs använder för att bestämma den maximala vikten som är tillgänglig för fabriksinstallerad tilläggsutrustning. Vid en ökning av tillåten belastning ökar tillverkarens specifika vikter för tilläggsutrustning. Utförliga upplysningar och förklaringar om ämnet vikt finns i avsnittet "Rättsliga meddelanden om viktrelaterade uppgifter".

## Tilläggsutrustning\*

	Ingår i paket	Pris i kr. (inkl. moms)	Mervikt (kg)*	Kod	540 QMK	550 BET	550 RD	550 SE	670 BET	690 BQT
<b>Multimedia</b>										
Platt skärm 32" <sup>12)</sup>	—	16 200,-	5.6	817	—	○	—	—	○	○
Platt skärm 32" <sup>14)</sup>	—	11 000,-	5.6	817	—	—	—	○	—	—
SAT parabolantenn Flat 65 Easy 65 Twin	—	43 900,-	14	879	—	—	○	○	—	○
TV 22" inkl. DVD och receiver	—	11 600,-	3.5	1103	○	○	○	○	○	○
TV-SAT anläggning Voyager 65 Digimatic	—	12 700,-	10	1049	—	—	○	○	—	○
TV-lift <sup>13)</sup>	—	3 500,-	5.4	7006	—	○	—	○	○	○
Utvändigt multifunktionsuttag till 12V, 220V, TV och SAT	—	3 200,-	1	611	○	○	○	○	○	○
<b>AC</b>										
AC på taket	—	32 400,-	35	8145	○	○	○	○	○	○
<b>Vattenförsörjning</b>										
Cityvattenanslutning	DUP	3 500,-	2	414	○	○	○	○	○	○
Duschutrustning med armatur och draperi	DUP	3 500,-	5	1097	●	●	●	○	●	●
Utvändig dusch	—	2 900,-	2	396	○	○	○	○	○	○
<b>Gasol</b>										
Gasoluttag utvändigt	—	1 800,-	1	187	○	○	○	○	○	○
Säkerhets-gastryckreglare DuoControl med Crash Sensor og och defroster EisEx	SHP	6 400,-	2.5	784	○	○	○	○	○	○
<b>Paket</b>										
Dusch paket	—	6 500,-	7	6105	—	—	—	○	—	—
Mover-autark paket (enkelaxlad)	—	54 600,-	70	5560	○	○	○	○	—	—
Mover-autark paket (tandemaxel, 4-hjulsdriven)	—	81 800,-	98	5561	—	—	—	—	○	○
Säkerhetspaket	—	13 000,-	7	8950	○	○	○	○	○	○

○ Tilläggsutrustning — Inte möjligt ● Standardutrustning ◆ Obligatoriskt △ Okänd vid tidpunkten för publicering

SHP Säkerhetspaket DUP Dusch paket



\* INFO

Fabriksinstallation av tilläggsutrustning ökar fordonets faktiska vikt och minskar nyttovikten. Tilläggsvikten som anges för paket och tilläggsutrustning visar tilläggsvikten jämfört med standardutrustningen för respektive modell eller planlösning. Den valda tilläggsutrustningens totalvikt får inte överskrida tillverkarens specifika vikter för valfri utrustning som anges i modellöversikterna. Detta är ett imputerat värde som bestäms för varje typ och

planlösning, som Dethleffs använder för att bestämma den maximala vikten som är tillgänglig för fabriksinstallerad tilläggsutrustning. Vid en ökning av tillåten belastning ökar tillverkarens specifika vikter för tilläggsutrustning. Utförliga upplysningar och förklaringar om ämnet vikt finns i avsnittet "Rättsliga meddelanden om viktrelaterade uppgifter".

# RÄTTSLIGA MEDDELANDEN OM VIKTRELERADE UPPGIFTER

Viktspecifikationerna och kontrollerna för husvagnar regleras enhetligt över hela EU enligt EG-genomförandeförordning nr 2021/535 (till juni 2022: EG-förordning nr 1230/2012). Vi har sammanfattat och förklarat de viktigaste termerna och rättsliga kraven i denna förordning för dig nedan. Våra återförsäljare och [märkes]-konfiguratoren på vår webbplats erbjuder dig ytterligare hjälp med att konfigurera ditt fordon.

## 1. Högsta tekniskt tillåtna lastvikt

Den högsta tekniskt tillåtna lastvikten (även: högsta tekniskt tillåtna lastvikt i lastat skick) för fordonet (till exempel 2 000 kg) är ett viktkrav som tillverkaren bestämt och som fordonet inte får överskrida. Uppgifter om den högsta tekniskt tillåtna lastvikten för den modell du har valt finns i respektive tekniska data. Om fordonet överskrider den högsta tekniskt tillåtna lastvikten vid verklig körning är detta en ordningsförelse som kan bestraffas med böter.

## 2. Vikt i körklart skick

För att uttrycka det enkelt är vikten i körklart skick lika med basfordonet med standardutrustning. Detta inkluderar i huvudsak följande poster:

- fordonets tomvikt plus karossen inklusive det påfyllda bränslet;
- standardutrustningen, alltså all utrustning, som ingår i fabriken leveransomfattning som standard;
- den till 100 % fyllda vattentanken eller fyllning enligt tillverkarens uppgifter och en till 100 % fylld gasflaska i aluminium.

Uppgifter om vikten i körklart skick finns för varje modell i våra försäljningsdokument. Det är viktigt att det värde som anges i försäljningsdokumentet för vikten i körklart skick är ett standardvärde som fastställs i typgodkännandeprocessen och kontrolleras av myndigheterna. Det är enligt lag tillåtet och möjligt att vikten i körklart skick för fordonet som levereras till dig avviker från det nominella värdet som anges i försäljningsdokumentet. Den enligt lag tillåtna toleransen är  $\pm 5\%$ . Därvid tar EU-lagstiftaren hänsyn till att det finns vissa fluktuationer när det gäller vikten i körklart skick på grund av variationer i vikten på underleverantörsdelar samt på grund av process- och väderrelaterade faktorer.

Dessa viktavvikelser kan illustreras med ett beräkningsexempel:

- Vikt i körklart skick enligt försäljningsdokumentet: 1 600 kg
- Enligt lag tillåten tolerans  $\pm 5\%$ : 80 kg
- Enligt lag tillåtet intervall för vikt i körklart skick: 1 520 kg till 1 680 kg

Det specifika intervallet för tillåtna viktavvikelser finns för varje modell i respektive tekniska data.

Dethleffs gör stora ansträngningar för att reducera viktfluktuationerna till det minimum som produktionstekniskt är oundvikligt. Avvikelser i den övre och nedre delen av intervallet är därför mycket sällsynta; de kan dock inte helt uteslutas trots alla tekniska optimeringar. Dethleffs kontrollerar därför fordonets verkliga vikt samt överensstämmelsen med den tillåtna toleransen genom att väga varje fordon i slutet av monteringsbandet.

## 3. Tilläggsutrustning och verklig vikt

Till tilläggsutrustningen (även: specialutrustning eller extrautrustning) hör enligt den lagstadgade definitionen alla utrustningskomponenter som inte ingår i standardutrustningen och som är tillverkarens ansvar – alltså delar som monterats på fordonet på fabriken och som kan beställas av kunden (till exempel markis, slät plåt, värmare från Alde, ugn, etc.).

Uppgifter om enskilda vikter eller paketvikter för den tilläggsutrustning som kan beställas finns i våra försäljningsdokument. Tillbehör som inte är tilläggsutrustning i detta avseende är övriga tillbehör som eftermonteras av återförsäljaren eller av dig personligen efter leverans av fordonet från fabriken. Fordonets vikt i körklart skick (se ovan nr 2) och vikten på den tilläggsutrustning som har fabriksinstallerats på ett specifikt fordon kallas tillsammans för den faktiska vikten.

Du hittar motsvarande information om ditt fordon efter att det har överlämnats under avsnitt 13.2 i försäkran om överensstämmelse (Certificate of Conformity, CoC). Beakta att även denna uppgift är ett standardiserat värde. Eftersom vikten i körklart skick – som en del av den faktiska vikten – har en lagstadgad tolerans på  $\pm 5\%$  (se nr 2), kan även den faktiska vikten avvika från det angivna nominella värdet på motsvarande sätt.

## 4. Nyttovikt och minsta nyttovikt

Monteringen av tilläggsutrustning är också föremål för tekniska och rättsliga gränser: Det är endast möjligt att beställa tilläggsutrustning för montering på fabriken så att det fortfarande finns tillräckligt med fri vikt för bagage och andra tillbehör (så kallad nyttovikt) utan att den högsta tekniskt tillåtna lastvikten överskrids.

Nyttovikten beräknas genom att subtrahera vikten i körklart skick (nominellt värde enligt försäljningsdokumentet, se nr 2 ovan) och tilläggsutrustningens vikt från den högsta tekniskt tillåtna lastvikten (se ovan nr 1). EU-förordningarna föreskriver en fast minsta nyttovikt för husvagnar, som åtminstone måste finnas kvar för bagage eller andra tillbehör som inte har monterats på fabriken. Denna minsta nyttovikt beräknas enligt följande:

Minsta nyttovikt i kg  $\geq 10 * (n + L)$

Därvid gäller: "n" = högsta antalet sovplatser och "L" = fordonskarossens totala längd (utan dragstång).

Det maximala antalet sovplatser motsvarar de faktiskt konfigurerade sovplatserna i det enskilda fordonet. För en husvagn med 6 avsedda sovplatser och en kaross med en total längd på 7 m, beräknas den minsta nyttovikten enligt följande:  $10 \text{ kg} * (6 + 7) = 130 \text{ kg}$ .

För att säkerställa att den minsta nyttovikten upprätthålls finns det en maximal kombination av tilläggsutrustning som kan beställas för varje fordonsmodell. I exemplet ovan med en minsta nyttovikt på 130 kg bör den totala vikten av tilläggsutrustningen för ett fordon med 6 angivna sovplatser och en vikt i körklart skick på 1 750 kg vara högst 120 kg:

**2 000 kg högsta tekniskt tillåtna lastvikt**

- 1 750 kg vikt i körklart skick
- 130 kg minsta nyttovikt
- = **120 kg maximalt tillåtna vikt för tilläggsutrustning**

Det är viktigt att notera att denna beräkning är baserad på standardvikten i körklart skick som anges i typgodkännandeprocessen, utan hänsyn till de tillåtna viktvariationerna i körklart skick (se punkt 2 ovan). Om det maximalt tillåtna värdet för tilläggsutrustningen på 120 kg i exemplet nästan eller helt har förbrukats, kan det hända att den minsta nyttovikten på 130 kg teoretiskt bibehålls med standardvärdet för vikten i körklart skick vid en viktavvikelse uppåt, men att det faktiskt inte finns någon motsvarande belastningskapacitet.

Även här ett exempel på beräkning för ett fordon med 6 sovplatser, vars faktiska vikt i körklart skick är 2 % över det nominella värdet:

- 2 000 kg högsta tekniskt tillåtna lastvikt**
- 1 785 kg verklig vägd vikt i körklart skick  
(i exemplet 2 % högre jämfört ned det angivna värdet på 1 750 kg)
- 120 kg tilläggsutrustning (maximalt tillåtet värde)
- = **95 kg faktisk belastningskapacitet**  
(< minsta nyttovikt 130 kg)

För att undvika en sådan situation sänker Dethleffs den tillåtna maximala vikten ytterligare för all tilläggsutrustning som kan beställas, beroende på modell. Begränsningen av tilläggsutrustningen ska säkerställa att den minsta nyttovikten, alltså den lagstadgade fria vikten för bagage och tillbehör som monterats i efterhand, faktiskt är tillgänglig för nyttolasten för de fordon som levereras av Dethleffs.

Eftersom vikten av ett specifikt fordon endast kan bestämmas när det vägs i slutet av monteringsbandet, kan i mycket sällsynta fall, trots denna begränsning av tilläggsutrustningen, en situation uppstå där den minsta nyttovikten i slutet av monteringsbandet inte är garanterad. För att säkerställa den minsta nyttovikten även i dessa fall kommer Dethleffs före leveransen av fordonet att tillsammans med din återförsäljare och dig att kontrollera om en ökning av den tillåtna belastningen för fordonet är möjlig eller om tilläggsutrustning kommer att tas bort.

## 5. Effekter av vikt toleranser i körklart skick på den återstående belastningskapaciteten

Även oberoende av den minsta nyttovikten bör du beakta att oundvikliga produktionsrelaterade fluktuationer av vikten i körklart skick – både uppåt och nedåt – har en spegelvänd effekt på den återstående belastningskapaciteten: Om du använder vårt provfordon, till exempel med tilläggsutrustning med en totalvikt på 90 kg, baserat på standardvärdet för vikten i körklart skick, ger detta en beräknad nyttovikt på 160 kg. På grund av toleranserna kan den faktiskt tillgängliga belastningskapaciteten avvika från detta värde och vara högre eller lägre.

Om vikten på ditt fordon i körklart skick är ca 2 % högre än vad som anges i försäljningsdokumenten, reduceras belastningskapaciteten från 160 kg till 125 kg:

- 2 000 kg högsta tekniskt tillåtna lastvikt**
- 1 785 kg faktisk vägd vikt i körklart skick  
(i exemplet 2 % högre jämfört med det angivna värdet på 1 750 kg)
- 90 kg beställd tilläggsutrustning till det konkreta fordonet
- = **125 kg faktisk belastningskapacitet**

För att vara säker på att den beräknade nyttovikten verkligen är given bör du ta hänsyn till möjliga och tillåtna toleranser när det gäller vikten i körklart skick när du konfigurerar ditt fordon.

Vi rekommenderar dessutom att väga den lastade husvagnen på en väg före varje resa för att kontrollera om den högsta tekniskt tillåtna lastvikten iaktas. Dessutom rekommenderar vi att du kontrollerar den faktiska vertikala belastningen på det lastade fordonet. Denna får inte vara högre än dragfordonets maximala vertikala belastning. Dessutom måste fordonskombinationens tekniskt tillåtna totalvikt i lastat tillstånd beaktas, alltså den högsta tillåtna vikten för kombinationen av ditt motorfordon och din husvagn.

# TEKNISK INFORMATION / FOTNOTER

Om du beställer tillägsutrustning till din husvagn, kontrollera om det är förnuftigt eller nödvändigt att öka husvagnens totalvikt! Tillägsutrustningen ersätter delvis standardutrustningen.

## FOTNOTER

- 1) Tempo 100-godkännande är endast tillsammans med tillägsutrustning "Dynamik paket".
- 2) Endast tillsammans med tillägsutrustning "Touring paket c'joy", kod 9243
- 3) Endast tillsammans med tillägsutrustning "Upphängt bord med vridfunktion", kod 8699.
- 4) Endast tillsammans med tillägsutrustning "Gasoluttag utvändigt", kod 187.
- 5) Endast tillsammans med tillägsutrustning "Utvändigt multifunktionsuttag till 12V, 220V, TV och SAT", kod 611.
- 6) Endast tillsammans med tillägsutrustning "Touring paket c'go", kod 7345.
- 7) Inte möjlig tillsammans med tillägsutrustning "Våningssäng med 3 sovplatser", kod 200.
- 8) Inte möjligt till fram- och bakfönstret. Dessa fönster förblir i den standardmässiga utformningen.
- 9) Endast tillsammans med tillägsutrustning "Vattenburen värme", kod 205.
- 10) Endast tillsammans med tillägsutrustning "Bakljusramp i hög utförande med takrails", kod 624.
- 11) Endast tillsammans med tillägsutrustning "Front med hög spoiler och takrails", kod 627.
- 12) Prisen er inkl. tillägsutrustning kod 131 och kod 7006.
- 13) Endast tillsammans med tillägsutrustning "Skänk i stället för soffa (över för sittgrupp i mitten)", kod 131.
- 14) Prisen er inkl. tillägsutrustning "TV-lift", kod 7006.

## Allmänna anvisningar

Mått- och viktuppgifter, omfattning av leverans och utseende är de gällande på trycktidspunkten och enligt de europeiska homologationsbestämmelserna.

Med förbehåll för tekniska ändringar i konstruktion och utförande samt eventuella fel. Teknisk data 3/2024 är gällande från 01.04.2024. Alla priser är vägledande priser inkl. moms vid fabriksmontering hos Dethleffs i Isny på nya husvagnar.

Bilder visar eventuellt tillägsutrustning som levereras till extra kostnad eller dekorationselement som inte ingår i leveransomfånget. Med förbehåll för ändringar och fel. Med dessa tekniska data är alla tidigare versioner inte gällande..

Det kan existera skillnader i priser i Europa. Dessa prisskillnader kan uppstå med tanke på skillnader i punktskatter, avgifter och mervärdeskatt samt de olika landernas nationella krav på standardutrustning.